

REGISTRO DE EMPREGADOS

Empregador: Hospital de Caridade de Vargem Grande Sul C.N.P.J.: 72.863.665/0001 Endereço: Praça Nossa Senhora Aparecida, 61

Número de Ordem: 211 Número da Matrícula: 410

Filiação: Pai: IBALDO RUSSO Mãe: LEONILDA LORCA RUSSO



Autenticação

Carteira Trabalho	Série	Título de Eleitor	C.P.F.	Carteira Reservista	Categ.	R.G.
56537	014/PA	2487193501-16	305.013.422-49			37.019.629-6
Data Nasc.	Nacionalidade	Estado Civil	Local do Nasc.	Estado	Grav de Instr.	
24/12/1970	BRASILEIRA	CASADA	CACONDE	SP	ENS SUPERIOR INCOMPLETO	

Quando Estrangeiro: Cart. Mod. 19: É Casado com Brasileira? É Naturalizado? Tem Filhos Brasileiros? Quantos?

Data que Chegou ao Brasil: RUA PITANGUEIRAS, 550 - VILA SANTANA VARGEM GRANDE DO SUL - SP 13880-000

Endereço	Fundo de Garantia por Tempo de Serviço
Mudança de Endereço	Data da Opção: Data da Retração: 07/02/1997
	Banco Depositário:
	Programa de Integração Social
	Cadastrado em: 20/03/1990
	Sob nº: 123.650.435-04
	Banco: CAIXA ECONOMICA FEDERAL
	Agência TUCURUÍ-PA
	Códigos
	Banco: Agência:
	Endereço

Data da Admissão: 07/02/1997 Data da Saída: CBO / Natureza do Cargo: RECEPCIONISTA Salário: R\$ 184,00 Forma de Pagamento: MENSAL

Horário de Trabalho		Característicos Físicos	
Entrada	Refeição	Cor	Altura
	Saída	BRANCA	
	Descanso Semanal	Cabelos	Olhos
		CASTANHOS	CASTANHOS
		Sinais	

Polegar Direito

Estou de pleno acordo com as declarações acima que exprimem a verdade

FRANCISCO DE ASSIS MASIUCO MANOEL
HOSPITAL DE CARIDADE DE VARGEM GRANDE DO SUL

ADRIANA LORCA RUSSO DE GODOY

A Cópia confere com a original.
V. G. Sul, 04 / 05 / 2020
Adriana de Jesus
Hospital de Car. de V. G. S.

REGISTRO DE EMPREGADOS

Empregador: Hospital de Caridade de Vargem Grande Sul C.N.P.J.: 72.863.665/0001 Endereço: Praça Nossa Senhora Aparecida, 61

Número de Ordem: **205** Nome do Empregado: **ADRIANA MARQUES DE ASSIS** Número da Matrícula: **404**

Filiação: Pai: **ROBERTO FERNANDO DE ASSIS** Mãe: **MARCIA HELENA MARQUES DE ASSIS**

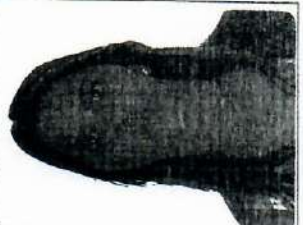

Autenticação

Carteira Trabalho	Série	Título de Eleitor	C.P.F.	Carteira Reservista	Categ.	R.G.
67260	320	384645340183	400.787.818-84			46340280-7
Data Nasc.	Nacionalidade	Estado Civil	Local do Nasc.	Estado	Grau de Instr.	
15/05/1990	BRASILEIRA	SOLTEIRA	SANTO ANDRE	SP	ENSINO MEDIO COMPLETO	

Quando Estrangeiro: _____ Cart. Mod. 19: _____ É Casado com Brasileira? _____ É Naturalizado? _____ Tem Filhos Brasileiros? _____
 Data que Chegou ao Brasil: _____ Reg. Geral: _____ Nome do Cônjuge: _____ Quantos? _____

Endereço: R THEODORO RODRIGUES MARTINS, 37 - PQ RES JOAO P DE LIMA CASA BRANCA- SP 13706-000
 Mudança de Endereço: _____
 Fundo de Garantia por Tempo de Serviço: _____
 Data da Opção: Data da Retração: 06/04/2015
 Banco Depositário: _____

Beneficiários

Nome	Data Nasc.	Parentesco
Roberto Roberto de Assis	23.08.77	filho

Cadastrado em: 06/04/2015 09/03/2008
 Sob nº: 289 274 633 68
 Banco: _____ Agência: _____ Códigos: _____
 Endereço: _____ Banco: Agência: _____

Data da Admissão: 06/04/2015 Data da Saída: _____ CBO / Natureza do Cargo: 3222-05 - TECNICO DE ENFERMAGEM Salário: R\$. 995,00
 Forma de Pagamento: MENSAL

Horário de Trabalho		Característicos Físicos				
Entrada	Refeição	Saída	Descanso Semanal	Cor	Altura	Peso
				BRANCA		
				Cabelos		
				CASTANHOS		
				Olhos		
				CASTANHOS		
				Sinais		

A Cópia confere com a original.
 V. Sul, 04 / 09 / 2020
 Adriana O. Leite
 Hospital de Car. de V. G. S.

Estou de pleno acordo com as declarações acima que exprimem a verdade

Adriana Marques de Assis
 FRANCISCO DE ASSIS MASCUO MANOEL
 HOSPITAL DE CARIDADE DE VARGEM GRANDE DO SUL
 ADRIANA MARQUES DE ASSIS

REGISTRO DE EMPREGADOS

Empregador: Hospital de Caridade de Vargem Grande do Sul C.N.P.J.: 72.863.665/000 0 Endereço: Praça Nossa Senhora Aparecida, 61

Número de Ordem: **027**

Nome: **ALEXANDRA APARECIDA BARBOSA PASSARELI**

Número da Matrícula: **225**



Filiação: Pai: **SEBASTIÃO LUIZ BARBOSA**
Mãe: **DARCY APARECIDA BARBOSA**

Autenticação

Carteira Trabalho	Série	Título de Eleitor	C.P.F.	Carteira Reservista	Categ.	R.G.
74.906	310/SP	2746333601-83	311.887.748-08			34.381.298-8
Data Nasc.	Nacionalidade	Estado Civil	Local do Nasc.	Estado	Grau de Instr.	
04/04/1981	BRASILEIRA	CASADO	S. SEBASTIÃO DA GRAMA	SP	ENS MEDIO COMPLETO	

Quando Estrangeiro: _____ Cart. Mod. 19: _____ É Casado com Brasileira? _____ É Naturalizado? _____ Tem Filhos Brasileiros? _____
Data que Chegou ao Brasil: _____ Nome do Cônjuge: _____ Quantos? _____

Endereço: **RUA JULIO GALBIER, 613 - FDS - JD FORTALEZA - VARGEM G. DO SUL-SP**
Mudança de Endereço: _____
Fundo de Garantia por Tempo de Serviço: _____
Data da Opção: **06/06/2008** Data da Retratção: _____
Banco Depositário: **CAIXA E. FEDERAL**

Beneficiários	Nome	Data Nasc.	Parentesco
	HOTTON VINICIUS BARBOSA PASSARELI	26/12/2002	FILHO

Cadastrado em: **10/06/2008**
Sob nº: **129.800.272-37**
Banco: **CAIXA E. FEDERAL**
Agência: **VARGEM G. DO SUL** Códigos: _____
Endereço: _____ Banco: **104** Agência: **1201**

Data da Admissão: **06/06/2008** CBO / Natureza do Cargo: **3222-05 / TEC DE ENFERMAGEM** Salário: **R\$. 550,00** Forma de Pagamento: **MENSAL**

Horário de Trabalho			Característicos Físicos	
Entrada	Refeição	Saída	Cor	Altura
			BRANCA	
			Cabelos	Olhos
				Sinais

A Cópia confere com a original.
V. G. Sul, 04 / 05 / 2020
Francisco de Assis
Hospital de Car. de V. G. S.

Estou de pleno acordo com as declarações acima que exprimem a verdade

Alexandra Passareli
ALEXANDRA APARECIDA BARBOSA PASSARELI

FRANCISCO DE ASSIS MANSUETO MANOEL
HOSPITAL DE CARIDADE DE VARGEM GRANDE DO SUL

REGISTRO DE EMPREGADOS

Empregador: Hospital de Caridade de Vargem Grande Sul C.N.P.J.: 72.863.665/0001 Endereço: Praça Nossa Senhora Aparecida, 61

Número de Ordem: **178** Nome: **AMANDA CRISTINA TOMAS** Número da Matrícula: **377**

Filiação: Pai: **HUMBERTO TOMAS** Mãe: **TEREZINHA AUGUSTO DA SILVA TOMAS**

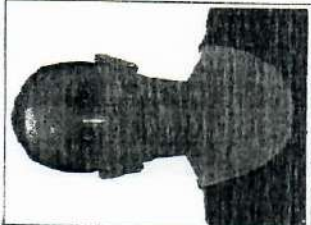

Autenticação

Carteira Trabalho	Série	Título de Eleitor	C.P.F.	Carteira Reservista	Categ.	R.G.
049536	00208-SP	2487.1780.0141	334.922.678-74			30.613.766-5
Data Nasc.	Nacionalidade	Estado Civil	Local do Nasc.	Estado	Grau de Instr.	
21/03/1979	BRASILEIRA	SOLTEIRA	SAO PAULO	SP	ENSINO MEDIO COMPLETO	

Quando Estrangeiro: _____ É Casado com Brasileira? _____ É Naturalizado? _____ Tem Filhos Brasileiros? _____
 Data que Chegou ao Brasil: _____ Nome do Cônjuge: _____ Quantos? _____

Endereço: **RUA PARAIBA, 135 - VILA POLAR - VGSUL - SP - 13.880-000**
 Fundo de Garantia por Tempo de Serviço
 Data da Opção: Data da Retração: **15/10/2014**
 Banco Depositário: _____

Beneficiários	Nome	Data Nasc.	Parentesco
	JOAO PEDRO TOMAS DA SILVA	20/11/2000	FILHO
Cadastrado em: Programa de Integração Social			
Sob nº: 125.41699.25-7			
Banco:		Códigos	
Agência		Banco: Agência:	
Endereço			

Data da Admissão: **15/10/2014** Data da Saída: _____ CBO / Natureza do Cargo: **CBO - AUXILIAR DE ENFERMAGEM** Salário: **R\$. 855,00** Forma de Pagamento: **MENSAL**

Horário de Trabalho			Característicos Físicos	
Entrada	Refeição	Saída	Cor	Altura
			BRANCA	
			Cabelos	Olhos
			CASTANHOS	CASTANHOS
				Sinais

A Cópia confere com a original.
 V. G. Sul, 04/05/2020
Francisco M. Manoel
 Hospital de Car. de V. G. S.

Estou de pleno acordo com as declarações acima que exprimem a verda

Polugar: Direito

Amanda Cristina Tomas

FRANCISCO DE ASSIS MANSUETO MANOEL
 HOSPITAL DE CARIDADE DE VARGEM GRANDE DO SUL

AMANDA CRISTINA TOMAS

REGISTRO DE EMPREGADO

72.863.665/0001-30

PRAÇA NOSSA SENHORA APARECIDA, 61, - VARGEM GRANDE DO SUL

HOSPITAL CARIDADE VARGEM GRANDE DO SUL

EMPREGADOR

NÚMERO DE ORDEM 00155

NOME AMANDA TEIXEIRA DE MACEDO

ENDEREÇO

NÚMERO DE MATRÍCULA 00155

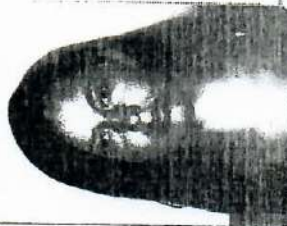

FILIAÇÃO PAI NELSON BENEDITO DE MACEDO MÃE GISELENE DE FATIMA TEIXEIRA ALAION DE MACEDO

NACIONALIDADE NACIONALIDADE NACIONALIDADE

DATA NASCIMENTO 21/07/1995 IDADE 22 NACIONALIDADE Brasil LOCAL DE NASCIMENTO VARGEM GRANDE DO SUL ESTADO SAO PAULO CEDULA DE IDENTIDADE 497109657

CART. PROFIS 0034700 SERIE 00435 CERT. RESERVISTA CATEGORIA 458 904.038-77 C.P.F. I.C. 420822970175 TÍTULO ELEITOR C.S.

QUANDO ESTRANGEIRO(A) E CASADO(A) COM BRASILEIRO(A)? E NATURALIZADO(A)?

DATA QUE CHEGOU AO BRASIL NOME DO CONJUGE QUANTO(S)?

Até 10/05/2018

EMPREGADO ROBERTO BARTICHOITI, 339, JARDIM FORTALEZA - VARGEM GRANDE DO SUL

MARCAÇÃO DE EMPREGADO

COR Branca ALTURA PESO CARACTERÍSTICAS FÍSICAS

OLHOS

EMPREGADOR HOSPITAL CARIDADE VARGEM GRANDE DO SUL

PROGRAMA DE INTEGRAÇÃO SOCIAL (PIS)

CADASTRO EM 04/05/2018

SOB Nº 16124750741

DEP NO BANCO

ENDEREÇO

BANCO Não informado

COB AGENCIA

A Cópia confere com a original.
 V. G. Sul, 04/05/2020
 Natália Q. Leite
 Hospital de Caridade V. G. S.

DATA DE ADMISSÃO 04/05/2018 DATA DE REGISTRO 04/05/2018 CARGO AUXILIAR DE ENFERMAGEM SETOR D

SALÁRIO INICIAL 1.350,00 TAREFA FORMA PAGAMENTO Por Mês

SITUAÇÃO PERANTE O FUNDO DE GARANTIA POR TEMPO DE SERVIÇO

OPTAR? Sim DATA DA OPÇÃO 04/05/2018 DATA DA RETRATAÇÃO

BANCO DEPOSITÁRIO 0 - Não informado

ENTRADA RECEIVO SAÍDA HORÁRIO DE TRABALHO DESCANSO SEMANAL

ESTOU DE PLENO ACORDO COM AS DECLARAÇÕES ACIMA QUE EXPRIMEM A VERDADE

DATA DE EMISSÃO 04/06/2018

[Handwritten Signature]
 CARIMBO E VISTO DO EMPREGADOR

[Handwritten Signature]
 AMANDA TEIXEIRA DE MACEDO

POLEGAR DIREITO

REGISTRO DE EMPREGADOS

Empregador: Hospital de Caridade de Vargem Grande Sul C.N.P.J.: 72.863.665/0001 Endereço: Praça Nossa Senhora Aparecida, 61

Número de Ordem **179**

ANA CAROLINA BORGES JOAO

Número da Matrícula **378**

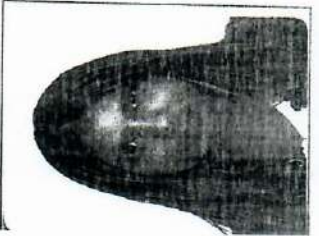

Filiação
Pai: **SERGIO MALDONADO JOAO**
Mãe: **ANDREIA DE JESUS BORGES**

Carteira Trabalho 005557	Série 00379-SP	Título de Eleitor 3756.5612.0132	C.P.F. 391.963.68843	Carteira Reservista	Categ.	R.G. 47.815.099-4
Data Nasc. 04/04/1991	Nacionalidade BRASILEIRA	Estado Civil SOLTEIRA	Local do Nasc. CASA BRANCA	Estado SP	Grav de Instr. SUPERIOR COMPLETO	

Autenticação

Quando Estrangeiro: Cart. Mod. 19: É Casado com Brasileira? E Naturalizado? Tem Filhos Brasileiros?
Data que Chegou ao Brasil: Nome do Cônjuge: Quantos?

Endereço **AVENIDA REGATO, 296 - CENTRO - VGSUL - SP - 13.880-000**
Mudança de Endereço

Fundo de Garantia por Tempo de Serviço
Data da Opção: Data da Retração: **15/10/2014**
Banco Depositário:

Beneficiários	Nome	Data Nasc.	Parentesco

Cadastrado em: **Programa de Integração Social**
Sob nº: **204.86990.14-6**
Banco:
Agência: Códigos
Endereço: Banco: Agência:

Data da Admissão **15/10/2014** Data da Saída
CBO / Natureza do Cargo **2516-05 - ASSISTENTE SOCIAL** Salário **R\$. 1.970,00** Forma de Pagamento **Mensal**

Entrada	Horário de Trabalho		Característicos Físicos	
	Refeição	Saída	Altura	Peso
			Cor BRANCA	
			Cabelos CASTANHOS	Olhos CASTANHOS
				Sinais

Polegar Direito

A Copia confere com a original.
V. G. Sul, 04 / 05 / 2020
Fabiana J. Leite
Hospital de Car. de V. G. S.

Estou de pleno acordo com as declarações acima que exprimem a verdade

FRANCISCO DE ASSIS MASUCO MANOEL
HOSPITAL DE CARIDADE DE VARGEM GRANDE DO SUL

ANA CAROLINA BORGES JOAO

REGISTRO DE EMPREGADOS

Empregador: **Hospital de Caridade de Vargem Grande - Sul** C.N.P.J.: **72.863.665/0001** Endereço: **Praça Nossa Senhora Aparecida, 61**

Número de Ordem: **213** ANA CLAUDIA GAMBAROTO MALACHIAS Número da Matrícula: **412**

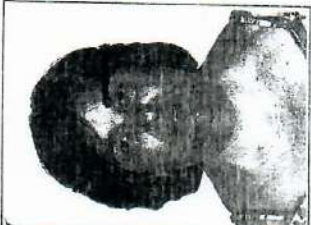

Filiação: Pai: **CLAUDIO GAETANO GAMBAROTO**
Mãe: **DIRCE LEAL GAMBAROTO**

Carteira Trabalho	Série	Título de Eleitor	C.P.F.	Carteira Reservista	Categ.	R.G.
55026	057/SP	745.873.401-08	102.080.488-20			17.497.228
Data Nasc.	Nacionalidade	Estado Civil	Local do Nasc.	Estado	Grau de Instr.	
23/03/1967	BRASILEIRA	CASADO	VARGEM G. DO SUL	SP	2º GRAU COMPLETO	

Autenticação

Quando Estrangeiro: _____ Cart. Mod. 19: _____ É Casado com Brasileira? _____ É Naturalizado? _____ Tem Filhos Brasileiros? _____
Data que Chegou ao Brasil: _____ Reg. Geral: _____ Nome do Cônjuge: _____ Quantos? _____

Endereço: **R. ALBERTINA FERNANDES OLIVEIRA, 186 - JARDIM PAULISTA VARGEM GRANDE DO SUL - SP 13680-000**
Mudança de Endereço: *Rua: João Guarnier do Sul, 170 - Centro - V. G. S. - SP*

Fundo de Garantia por Tempo de Serviço
Data da Opção: Data da Retração: **17/02/1997**
Banco Depositário: _____

Beneficiários	Nome	Data Nasc.	Parentesco
	JULIA GAMBAROTO MALACHIAS	23/10/1993	FILHO
	OTAVIO GAMBAROTO MALACHIAS	09/06/2001	FILHO

Cadastrado em: **06/01/1984** Programa de Integração Social
Sob nº: **120.992.569-95**
Banco: **BRASILEIRO DE DESCONTOS**
Agência: **VARGEM G. DO SUL** Cédigos
Banco: **237** Agência: **305**
Endereço: _____

Data da Admissão: **17/02/1997** Data da Saída: _____ CBO / Natureza do Cargo: **RECEPCIONISTA** Salário: **R\$ 184,00** Forma de Pagamento: **MENSAL**

Horário de Trabalho		Característicos Físicos	
Entrada	Refeição	Saída	Descanso Semanal

Cor	Altura	Peso
BRANCA		
Cabelos	Olhos	Sinais
PRETOS	PRETOS	

A Cópia confere com a original.
V. G. Sul, 04/05/2020
Tatiana G. Leite
Hospital de Car. de V. G. S.

Estou de pleno acordo com as declarações acima que exprimem a verdade

Polegar Direito

Ana Claudia Gambaroto Malachias
ANA CLAUDIA GAMBAROTO MALACHIAS

FRANCISCO DE ASSIS MASÚCO MANOEL
HOSPITAL DE CARIDADE DE VARGEM GRANDE DO SUL

REGISTRO DE EMPREGADOS

Empregador: Hospital de Caridade de Vargem Grande Sul C.N.P.J.: 72.863.665/0001 Endereço: Praça Nossa Senhora Aparecida, 61

Número de Ordem: **183** Nome: **ANA CRISTINA SILVEIRA** Número da Matrícula: **382**

Filiação		Pai: FRANCISCO ASSIS SILVEIRA		Número da Matrícula: 382	
		Mãe: LUCIA DE FATIMA SILVEIRA		Autenticação	
Carteira Trabalho		Série: 00231-SP	Título de Eleitor: 2486.9916.0141		
Data Nasc.: 07/06/1976		Nacionalidade: BRASILEIRA	Estado Civil: DIVORCIADA	Local do Nasc.: SAO BERNARDO DO CAMPO	Estado: SP
Data da Admissão: 15/10/2014		C.P.F.: 255.918.018-97	Local do Nasc.: SAO BERNARDO DO CAMPO	Estado: SP	Grâu de Instr.: ENSINO MEDIO COMPLETO



Quando Estrangeiro: _____ Cart. Mod. 19: _____ É Casado com Brasileira? É Naturalizado? Tem Filhos Brasileiros? _____
 Data que Chegou ao Brasil: _____ Reg. Geral: _____ Nome do Cônjuge: _____ Quantos? _____

Endereço: **RUA FLORIANO PEIXOTO, 153 - CENTRO - VGSUL - SP - 13.980.000** Fundo de Garantia por Tempo de Serviço
 Mudança de Endereço: _____ Data da Opção: Data da Retração: **15/10/2014**
 Banco Depositário: _____

Beneficiários

Nome	Data Nasc.	Parentesco
ANA CLARA BOVO	13/07/2007	FILHA
JOAO PEDRO BOVO	09/04/2009	FILHO

Cadastrado em: **Programa de Integração Social**
 Sob nº: **127.86454.24-9**
 Banco: _____ Agência: _____ Códigos: _____
 Endereço: _____ Banco: Agência: _____

Data da Admissão: **15/10/2014** Data da Saída: _____ CBO / Natureza do Cargo: **3222-05 - TECNICO DE ENFERMAGEM** Salário: **R\$. 930,00** Forma de Pagamento: **MENSAL**

Horário de Trabalho		Característicos Físicos	
Entrada	Refeição	Saída	Descanso Semanal

Cor: BRANCA	Altura	Peso
Cabelos: CASTANHOS	Olhos: CASTANHOS	Sinais

A Cópia confere com a original.
 V. G. Sul, 04/05/2020
 Luciana O. Leite
 Hospital de Car. de V. G. S.

Estou de pleno acordo com as declarações acima que exprimem a verdade

ANA CRISTINA SILVEIRA

FRANCISCO DE ASSIS MASCUCO MANOEL
 HOSPITAL DE CARIDADE DE VARGEM GRANDE DO SUL

REGISTRO DE EMPREGADOS

Empregador: Hospital de Caridade de Vargem Grande Sul C.N.P.J.: 72.863.665/0001 Endereço: Praça Nossa Senhora Aparecida, 61

Número de Ordem: 191 ANA MARIA ALINE RABELO TEIXEIRA Número da Matrícula: 390

Filiação: Pai: ALCIDIO RABELO Mãe: NEUSA ALVES DOS SANTOS RABELO Autenticação

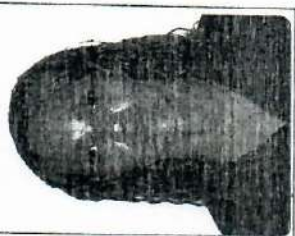

Carteira Trabalho	Série	Título de Eleitor	C.P.F.	Carteira Reservista	Categ.	R.G.
0046958	00231-SP	2970.4241.0167	363.299.308-48			45.620.531-7
Data Nasc.	Nacionalidade	Estado Civil	Estado	Local do Nasc.	Estado	Grâu de Instr.
04/12/1982	BRASILEIRA	CASADA		VARGEM GRANDE DO SUL	SP	ENS. MED. COMPLETO

Quando Estrangeiro: Cart. Mod. 19: É Casado com Brasileira? É Naturalizado? Tem Filhos Brasileiros? Quantos?

Endereço: RUA: MARCELO MERLIM, 141 - JD. PAULISTA - VGSUL - SP - 13.380-000 Data da Opção: Data da Retração: 02/12/2014 Banco Depositário:

Beneficiários: ANA CLARA APARECIDA TEIXEIRA Nome: ANA CLARA APARECIDA TEIXEIRA Data Nasc.: 13/11/2014 Parentesco: FILHA Programa de Integração Social: 27/05/2005 Sob nº: 128.98515.23-1 Banco: CAIXA ECONOMICA FEDERAL Agência: VARGEM GRANDE DO SUL Códigos: Banco: 104 Agência: 1201-5

Data da Admissão: 02/12/2014 Data da Saída: CBO / Natureza do Cargo: 5142-10 - FAXINEIRA Salário: R\$. 894,00 Forma de Pagamento: MENSAL

Horário de Trabalho		Característicos Físicos				
Entrada	Refeição	Saída	Descanso Semanal	Cor	Altura	Peso
				BRANCA		
				Cabelos CASTANHOS	Olhos CASTANHOS	Sinais

Polegar Direito: FRANCISCO DE ASSIS MASUCO MANOEL HOSPITAL DE CARIDADE DE VARGEM GRANDE DO SUL

Estou de pleno acordo com as declarações acima que exprimem a verdade

ANA MARIA ALINE RABELO TEIXEIRA



REGISTRO DE EMPREGADOS

Empregador: Hospital de Caridade de Vargem Grande Sul C.N.P.J.: 72.863.665/0001 Endereço: Praça Nossa Senhora Aparecida, 61

Número de Ordem: 214 ANA MARIA DOS SANTOS CANAL Número da Matrícula: 413

Filiação: Pai: JOSE DOMINGOS DOS SANTOS NETTO Mãe: MARIA JOSE PAIVA DOS SANTOS Autenticação



Carteira Trabalho	Série	Título de Eleitor	C.P.F.	Carteira Reservista	Categ.	R.G.
64478	089/SP	745.877.701-32	079.738.118-00			18.133.664-9
Data Nasc.	Nacionalidade	Estado Civil	Local do Nasc.	Estado	Grau de Instr.	
21/04/1968	BRASILEIRA	CASADO	VARGEM G DO SUL	SP	2º GRAU COMPLETO	

Quando Estrangeiro: Cart. Mod. 19: É Casado com Brasileira? É Naturalizado? Tem Filhos Brasileiros? Data que Chegou ao Brasil: Reg. Geral: Nome do Cônjuge: Quantos?

Endereço: RUA ALVORADA - 51 - JD SÃO LUIS VARGEM GRANDE DO SUL - SP 13880-000 Fundo de Garantia por Tempo de Serviço Data da Opção: Data da Retração: 01/09/1998 Banco Depositário:

Beneficiários: Nome: Data Nasc.: Parentesco: Cadastrado em: 15/05/1986 Programa de Integração Social Sob nº: 122.751.780-33 Banco: CAIXA ECONOMICA FEDERAL Agência: S. JOÃO DA BOA VISTA Códigos Banco: 104 Agência: 0349 Endereço:

Data da Admissão: 01/09/1998 Data da Saída: CBO / Natureza do Cargo: AUX DE ESCRITORIO Salário: R\$ 400,00 Forma de Pagamento: MENSAL

Horário de Trabalho		Característicos Físicos				
Entrada	Refeição	Saída	Descanso Semanal	Cor	Altura	Peso
				BRANCA		
				Cabelos	Olhos	Sinais
				CASTANHOS CLAROS	CASTANHOS	

Polegar Direito: A Cópia confere com a original. V. G. Sul, 04/05/2020. Atuação de Leite. Hospital de Caridade V. G. S. FRANCISCO DE ASSIS MASUCO MANOEL HOSPITAL DE CARIDADE DE VARGEM GRANDE DO SUL ANA MARIA DOS SANTOS CANAL

REGISTRO DE EMPREGADOS

Empregador: Hospital de Caridade de Vargem Grande Sul C.N.P.J.: 72.863.665/0001 Endereço: Praça Nossa Senhora Aparecida, 61

Número de Ordem: **215**

ANA MARIA FREDIANI SIMANAVICIUS

Número da Matrícula: **414**

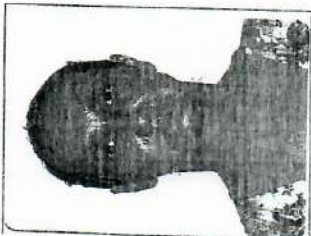

Filiação		Pai: LEONEL FREDIANI		Mãe: MARIA DE LOURDES MORAES FREDIANI	
Carteira Trabalho	Série	Título de Eleitor	C.P.F.	Carteira Reservista	Categ.
87761	528/SP	938.012.701-16	014.242.968-62		
Data Nasc.	Nacionalidade	Estado Civil	Local do Nasc.	Estado	Grau de Instr.
19/07/1962	BRASILEIRA	CASADO	VARGEM G. DO SUL	SP	2º GRAU

Autenticação

Quando Estrangeiro: _____
Data que Chegou ao Brasil: _____
Cart. Mod. 19: _____
Reg. Geral: _____
Nome do Cônjuge: _____
É Casado com Brasileira? É Naturalizado? Tem Filhos Brasileiros? _____
Quantos? _____

Endereço: RUA MAJOR CORREA 282 - CENTRO VARGEM GRANDE DO SUL- SP 13890-000
Mudança de Endereço: _____
Fundos de Garantia por Tempo de Serviço: _____
Data da Opção: Data da Retirada: 01/07/2004
Banco Depositário: _____

Beneficiários	Nome	Data Nasc.	Parentesco

Cadastrado em: 20/04/1977
Sob nº: 107.425.675-80
Banco: ITAU S.A.
Agência: _____
Códigos: _____
Endereço: _____
Banco: 341 Agência: 0129

Data da Admissão: 01/07/2004
Data da Saída: _____
CBO / Natureza do Cargo: TEC DE ENFERMAGEM
Salário: R\$ 404,00
Forma de Pagamento: MENSAL

Horário de Trabalho		Característicos Físicos	
Entrada	Saída	Cor	Altura
		BRANCA	
		Cabelos	Olhos
		CASTANHOS	CASTANHOS
			Sinais

Polegar Direito

Francisco de Assis Masuco Manoel
Hospital de Caridade de Vargem Grande do Sul

A Cópia confere com a original.
V. G. Sul, 04/05/2020
Jatúcia O. Leite
Hospital de Caridade V. G. S.

Estou de pleno acordo com as declarações acima que exprimem a verdade

ANA MARIA FREDIANI SIMANAVICIUS

Ficha de Registro de Empregados

Empresa : 0001 - HOSPITAL DE CARIDADE DE VARGEM GRANDE DO SUL
Endereço: PRAÇA NOSSA SENHORA APARECIDA
Bairro : NOSSA SENHORA APARECIDA **Cidade:** VARGEM GRANDE DO SUL
Data de Emissão: 18/10/2017 **UF:** SP **CNPJ:**
Hora: 12:59

Autenticação

Matricula: 00508

Nome: ANA PAULA GARCIA FERREIRA



Filiação: Pai : JOSILDO JESUS GARCIA
Mãe : ARMELINDA PEREIRA GARCIA

Cart. Profissional / Série : 00081044.00335-SP
Cart. Reservista : 3369.4256.0175
Título de Eleitor : 45.457.428-9
Cart. Identidade : 328.208.678-47 P.I.S
C.P.F : 21252048-019

Data CTPS :
Ex. Admissional : Ex. Médico :
Org. Emissor : SSP/SP
Data Cad. PIS :

Especificações do Conselho Regional

Nome Conselho Regional: CONSELHO FEDERAL DE ENFERMAGEM **Sigla Conselho:** COREN **Nº. Registro:** 873482 **Região do Registro:**

Data de Nascimento : 28/08/1983 **Estado Civil :** Casado(a)
Local Nascimento : Rafard **Nacionalidade :**
Cor : Branca **Altura :** **Olhos :** CASTANHOS
Cabelos : CASTANHOS **Bairro :** COHAB 5
Endereço Atual : RUA PASCHOAL CACHOLA 351 **CEP :** 13880-000
Cidade : Vargem Grande do Sul **Estado :** SP

Grau Instrução : 07-Ensino Médio Completo
Sexo : Feminino

A Cópia confere com a original.
V. Sul, 04 / 05 / 2020
Patricia A. Leite
Hospital de Car. de V. G. S.

Quando Estrangeiro

Naturalizado: Filhos Brasileiros: N.º de Filhos: Data de Chegada :
Validade Carteira de Trabalho: N.º Cart. Mod. 19: N.º Reg. Geral: Validade Cart. Ident.: Tipo do Visto:

Data Admissão: 03/10/2017
Cargo Atual: Técnico de enfermagem
Local Trabalho: VARGEM GRANDE DO SUL

Data Opção FGTS: 03/10/2017
Salário Atual: R\$ 1.310,40
Membro CIPA: Não

Forma Pagamento: 01 (Crédito em Conta Corrente)
Tipo Salário: Mensalista

REGISTRO DE EMPREGADOS

Empregador: Hospital de Caridade de Vargem Grande do Sul C.N.P.J.: 72.863.665/01-30 Endereço: Praça Nossa Senhora Aparecida, 6

Número de Ordem: **202** 071 ANA ROSA GOMES Número da Matrícula: **269**

Filiação		Pai: ANESIO BORGES RODRIGUES	
Mãe: MARIA RITA DAVILA RODRIGUES			
Carteira Trabalho	Série	Título de Eleitor	C.P.F.
18007	296 SP	3304707701-91	333.768.568-42
Data Nasc.	Nacionalidade	Estado Civil	Local do Nasc.
27/11/1985	BRASILEIRA	CASADA	SAO JOAO DA BOA VISTA
			SP
			ENSINO MEDIO COMPLETO



Autenticação

Quando Estrangeiro:	Cart. Mod. 19:	É Casado com Brasileira?	É Naturalizado?	Tem Filhos Brasileiros?
Data que Chegou ao Brasil:	Reg. Geral:	Nome do Cônjuge:		Quantos?
Endereço	Rua Benedito marlin, 14 - Jd. Paraíso I - v. f. sul - SP.			
Mudança de Endereço				

Beneficiários	
Nome	Parentesco
BRENO RODRIGUES GOMES	FILHO
Data Nasc.	20/05/2008
Cadastrado em:	14/04/2010
Sob nº:	2007262798-5
Banco:	CAIXA ECONOMICA FEDERAL
Agência	VARGEM GRANDE DO SUL
Banco:	104 Agência: 0049
Códigos	
Programa de Integração Social	

Data da Admissão	05/04/2010	Data da Saída		CBO / Natureza do Cargo	4221-10 - RECEPCIONISTA	Salário	R\$. 525,00	Forma de Pagamento	MENSAL
------------------	------------	---------------	--	-------------------------	-------------------------	---------	-------------	--------------------	--------

Horário de Trabalho			
Entrada	Refeição	Saída	Descanso Semanal

A Cópia confere com a original.
V. G. Sul, 04/05/2020
Patrícia O. Leite
Hospital de Car. de V. G. S.

Estou de pleno acordo com as declarações acima que exprimem a ve

Francisco de Assis Masuço Manoel

Francisco de Assis Masuço Manoel
HOSPITAL DE CARIDADE DE VARGEM GRANDE DO SUL

Ana Rosa Gomes
ANA ROSA GOMES

REGISTRO DE EMPREGADOS

Empregador: Hospital de Caridade de Vargem Grande do Sul C.N.P.J.: 72.863.665/000 Endereço: Praça Nossa Senhora Aparecida, 61

Número de Ordem: **219** APARECIDA MARGARETH DE LIMA Número da Matrícula: **418**



Filiação: Pai: JOSE AUGUSTO DE LIMA Mãe: ANA MIGUEL DE LIMA

Carteira Trabalho	Série	Título de Eleitor	C.P.F.	Carteira Reservista	Categ.	R.G.
11.389	028/SP	746.682.8015-9	143.096.748-01			25.142.080-2
Data Nasc.	Nacionalidade	Estado Civil	Local do Nasc.	Estado	Grau de Instr.	
21/09/1967	BRASILEIRA	CASADA	POÇOS DE CALDAS	MG	ENS FUND INCOMPLETO	

Autenticação

Quando Estrangeiro: _____ Cart. Mod. 19: _____ É Casado com Brasileira? _____ Tem Filhos Brasileiros? _____
 Data que Chegou ao Brasil: _____ Reg. Geral: _____ Nome do Cônjuge: _____ Quantos? _____

Endereço: RUA JOSE GILBERTO DE OLIVEIRA SOUZA - 175 - JD PAULISTA VARGEM GRANDE DO SUL - SP 13880-000
 Fundo de Garantia por Tempo de Serviço
 Data da Opção: Data da Retração: 01/11/1993
 Banco Depositário: _____

Beneficiários	Nome	Data Nasc.	Parentesco

Cadastrado em: 17/08/1982
 Sob nº: 120.781.298-62
 Banco: COM. E IND. DE SÃO PAULO
 Agência: CASA BRANCA
 Endereço: _____
 Banco: Agência: _____
 Códigos: _____

Data da Admissão: 01/11/1993 Data da Saída: 30.08.2019 CBO / Natureza do Cargo: COPEIRA Salário: CR\$ 23.500,00 Forma de Pagamento: MENSAL

Horário de Trabalho		Característicos Físicos	
Entrada	Refeição	Saída	Descanso Semanal

Cor	Altura	Peso
BRANCA		
Cabelos	Olhos	Sinais
CASTANHOS	CASTANHOS	

A Cópia confere com a original.
 V. G. Sul, 04/05/2020
Patricia A. Leite
 Hospital de Caridade V. G. S.

Estou de pleno acordo com as declarações acima que exprimem a verdade

Polegar Direito

FRANCISCO DE ASSIS MASUCCO MANOEL
 HOSPITAL DE CARIDADE DE VARGEM GRANDE DO SUL
Aparecida M. A. Barbosa
 APARECIDA MARGARETH DE LIMA

REGISTRO DE EMPREGADOS

Empregador: Hospital de Caridade de Vargem Grande do Sul C.N.P.J.: 72.863.665/0000 Endereço: Praça Nossa Senhora Aparecida, 61

Número de Ordem: **195** ARIANI SANTOS PEREIRA HURZI Número da Matrícula: **394**

Filiação: Pai: VALDECIR HURZI Mãe: ANDRIA SANTOS PEREIRA HURZI



Autenticação

Carteira Trabalho	Série	Título de Eleitor	C.P.F.	Carteira Reservista	Categ.	R.G.
002819	345-SP	3725.8325.0132	399.600.958-16			45.192.182-3
Data Nasc.	Nacionalidade	Estado Civil	Local do Nasc.	Estado	Grav de Instr.	
10/04/1989	BRASILEIRA	SOLTEIRA	VARGEM GRANDE DO SUL	SP	ENS. MED. INCOMPLETO	

Quando Estrangeiro: Cart. Mod. 19: É Casado com Brasileira? É Naturalizado? Tem Filhos Brasileiros? Quantos?

Endereço: RUA: GUANABARA, 1408 - JD. MARIUCHA - VGSUL - SP - 13.880-000

Beneficiários	Nome	Data Nasc.	Parentesco
	PEDRO HENRIQUE HURZI SANTA MARIA	15/12/2005	FILHO
	KAUA HURZI DE OLIVEIRA	03/02/2011	FILHO

Data da Admissão: 15/01/2015 Data da Saída: 30.08.2019 CBO / Natureza do Cargo: 5163-05 - LAVADEIRA Salário: R\$. 894,00 Forma de Pagamento: MENSAL

Horário de Trabalho		Característicos Físicos	
Entrada	Refeição	Saída	Descanso Semanal
Cor	Altura	Peso	
BRANCA			
Cabelos	Olhos	Sinais	
CASTANHOS	CASTANHOS	CASTANHOS	

Polegar Direito: *[Assinatura]*

Estou de pleno acordo com as declarações acima que exprimem a verdad

Francisco de Assis Masuco Manoel
Hospital de Caridade de Vargem Grande do Sul

A Copia confere com a original.
V. G. Sul, 04/05/2020
Rafaela G. Leite
Hospital de Car. de V. G. S.

Arianí Santos Pereira Hurzi
ARIANI SANTOS PEREIRA HURZI

REGISTRO DE EMPREGADOS

Empregador: Hospital de Caridade de Vargem Grande do Sul C.N.P.J.: 72.863.665/000 Endereço: Praça Nossa Senhora Aparecida, 61

Número de Ordem: 130 Filiação: AURELIA CRISTINA TEIXEIRA Pai: Mãe: APARECIDA TEIXEIRA Número da Matrícula: 328



Carteira Trabalho	Série	Título de Eleitor	C.P.F.	Carteira Reservista	Categ.	R.G.
007902	375-SP	2970 3844 0132	321.232.788-07			32.903.813-8
Data Nasc.	Nacionalidade	Estado Civil	Local do Nasc.	Estado	Grau de Instr.	
16/02/1983	BRASILEIRA	DIVORCIADA	VARGEM GRANDE DO SUL	SP	ENSINO MEDIO	

Quando Estrangeiro: Cart. Mod. 19: É Casado com Brasileira? É Naturalizado? Tem Filhos Brasileiros? Quantos?

Endereço: RUA LARANJAL, 441 - VILA SANTANA - VGSUL - SP - 13880-000 Data da Opção: Data da Retratção: 04/03/2013 Banco Depositário:

Nome	Data Nasc.	Parentesco
LAILA TEIXEIRA LEANDRINI	09/09/2004	FILHA
ALICE CRISTINA TEIXEIRA DA COSTA	28/03/2012	FILHA
Programa de Integração Social	Cadastrado em: 17/06/2008	
Sob nº: 129.779.732-67	- 230.708.733-82 - CIVIL	
Banco: CAIXA ECONÔMICA FEDERAL	Agência VARGEM GRANDE DO SUL	
Códigos	Banco: 104 Agência: 1201-5	

Data da Admissão: 04/03/2013 Data da Saída: CBO / Natureza do Cargo: 4221-10 - RECEPCIONISTA Salário: R\$. 710,00 Forma de Pagamento: MENSAL

Horário de Trabalho		Característicos Físicos	
Entrada	Saída	Cor	Peso
		BRANCA	
		Cabelos	Olhos
		CASTANHOS	CASTANHOS
			Sinais

A Cópia confere com a original. V. G. Sul, 04 / 05 / 2020 Patricia D. Leite Hospital de Car. de V. G. S.

Polegar Direito: Estou de pleno acordo com as declarações acima que exprimem a verdade

Francisco de Assis Masuco Manoel HOSPITAL DE CARIDADE DE VARGEM GRANDE DO SUL Aurelia Cristina Teixeira AURELIA CRISTINA TEIXEIRA

REGISTRO DE EMPREGADOS

Empregador: Hospital de Caridade de Vargem Grande Sul C.N.P.J.: 72.863.665/000 0 Endereço: Praça Nossa Senhora Aparecida, 61

Número de Ordem: **086** Nome do Empregado: **BRUNA NEGRINI DOS SANTOS** Número da Matrícula: **284**

Filiação: Pai: **BENEDITO ALVES DOS SANTOS** Mãe: **APARECIDA DE FATIMA NEGRINI DOS SANTOS**



Autenticação

Carteira Trabalho	Série	Título de Eleitor	C.P.F.	Carteira Reservista	Categ.	R.G.
018706	296-SP	3039 0201 0191	323.386.718-21			40.614.596-9
Data Nasc.	Nacionalidade	Estado Civil	Local do Nasc.	Estado	Grau de Instr.	
28/08/1984	BRASILEIRA	SOLTEIRA	CASA BRANCA	SP	ENSINO SUPERIOR COMPLETO	

Quando Estrangeiro: _____ Cart. Mod. 19: _____ É Casado com Brasileira? _____ É Naturalizado? _____ Tem Filhos Brasileiros? _____
 Data que Chegou ao Brasil: _____ Reg. Geral: _____ Nome do Cônjuge: _____ Quantos? _____

Endereço: **RUA JOSE OLIVEIRA DOS SANTOS, 571 - JARDIM FORTALEZA - VARGEM GRANDE DO SUL - SP - 13880-000**
 Programa de Integração Social: _____
 Data da Opção: Data da Retratção: **01/12/2010**
 Banco Depositário: _____

Beneficiários

Nome	Data Nasc.	Parentesco

Cadastrado em: _____ Programa de Integração Social
 Sob nº: **128.198.362-50**
 Banco: _____
 Agência: _____ Códigos
 Banco: Agência: _____
 Endereço: _____

Data da Admissão: **01/12/2010** Data da Saída: **06/03/2020** CBO / Natureza do Cargo: **4110-05 - AUXILIAR DE ESCRITORIO** Salário: **R\$. 552,00** Forma de Pagamento: **MENSAL**

Horário de Trabalho		Característicos Físicos				
Entrada	Refeição	Saída	Descanso Semanal	Cor	Altura	Peso
				BRANCA		
				Cabelos		
				CASTANHOS	Olhos	
				CASTANHOS	CASTANHOS	Sinais

A Cópia confere com a original.
 V. G. Sul, 04/05/2020
Datúcia A. Fetei.
 Hospital de Car. de V. G. S.

Estou de pleno acordo com as declarações acima que exprimem a verda

Polegar Direito

Bruna Negrini dos Santos
 BRUNA NEGRINI DOS SANTOS

FRANCISCO DE ASSIS MASCUCO MANOEL

REGISTRO DE EMPREGADOS

Empregador: Hospital de Caridade de Vargem Grande do Sul C.N.P.J.: 72.863.665/000-00 Endereço: Praça Nossa Senhora Aparecida, 61

Número de Ordem: **299**

CAMILA CAROLINA MARTINS

Número da Matrícula: **498**



Filiação: Pai: **MAURO AUGUSTO MARTINS**
Mãe: **ELZA APARECIDA ROSA MARTINS**

Autenticação

Carteira Trabalho	Série	Título de Eleitor	C.P.F.	Carteira Reservista	Categ.	R.G.
031215	356-SP	3904.2318.0116	417.125.298-97			47.424.256-0
Data Nasc.	Nacionalidade	Estado Civil	Local do Nasc.	Estado	Grau de Instr.	
01/06/1991	BRASILEIRA	DIVORCIADA	VARGEM GRANDE DO SUL	SP	SUPERIOR COMPLETO	

Quando Estrangeiro: _____ Cart. Mod. 19: _____ É Casado com Brasileira? _____ É Naturalizado? _____ Tem Filhos Brasileiros? _____
Data que Chegou ao Brasil: _____ Reg. Geral: _____ Nome do Cônjuge: _____

Endereço: **RUA LEOBA KEMP PEIXOTO, 155 - JARDIM PARAISO I - VARGEM GRANDE DO SUL - SP 13.880-900**
Mudança de Endereço: _____

Beneficiários	Nome	Data Nasc.	Parentesco

Banco Depositário: _____

Fundo de Garantia por Tempo de Serviço
Data da Opção: Data da Retração: **01/08/2016**

Programa de Integração Social
Cadastrado em: **15/08/2012**
Sob nº: **210.743.661-33**

Banco: _____ Agência: _____ Códigos: _____
Endereço: _____ Banco: Agência: _____

Data da Admissão: **01/08/2016** Data da Saída: _____ CBO / Natureza do Cargo: **4221-10 RECEPCIONISTA** Salário: **R\$ 1.050,00** Forma de Pagamento: **MENSAL**

Horário de Trabalho			Característicos Físicos			
Entrada	Refeição	Saída	Descanso Semanal	Cor	Altura	Peso
				BRANCA		
				Cabelos	Olhos	Sinais
				PRETOS	PRETOS	

Polegar Direito: _____

Estou de pleno acordo com as declarações acima que exprimem a verdade

A Cópia confere com a original.
V. G. Sul, 04/05/2020
Francisca Q. Leite
Hospital de Car. de V. G. S.

Francisco de Assis Masuco Manoel
FRANCISCO DE ASSIS MASUCO MANOEL
HOSPITAL DE CARIDADE DE VARGEM GRANDE DO SUL

CAMILA CAROLINA MARTINS

REGISTRO DE EMPREGADOS

Empregador: Hospital de Caridade de Vargem Grande Sul C.N.P.J.: 72.863.665/000-00 Endereço: Praça Nossa Senhora Aparecida, 61

Número de Ordem: 084

CAMILA CRISTINA RODRIGUES

Número da Matrícula: 282



Filiação: Pai: JOAQUIM JOSE RODRIGUES
Mãe: ANGELA MARIA RODRIGUES

Carteira Trabalho	Série	Título de Eleitor	C.P.F.	Carteira Reservista	Categ.	R.G.
025158	333-SP	3424 5005 0116	387.315.158-86			40.122.766-2
Data Nasc.	Nacionalidade	Estado Civil	Local do Nasc.	Estado	Grau de Instr.	
27/06/1988	BRASILEIRA	SOLTEIRA	VARGEM GRANDE DO SUL	SP	ENSINO MEDIO	

Autenticação

Quando Estrangeiro: _____ Cart. Mod. 19: _____ É Casado com Brasileira? _____ É Naturalizado? _____ Tem Filhos Brasileiros? _____
Data que Chegou ao Brasil: _____ Reg. Geral: _____ Nome do Cônjuge: _____

Endereço: RUA DOS PAULISTAS, 721 - SANTA TEREZINHA - VARGEM GRANDE DO SUL - SP 13880-000

Fundo de Garantia por Tempo de Serviço
Data da Opção: Data da Retratção: 04/11/2010
Banco Depositário: _____

Beneficiários	Nome	Data Nasc.	Parentesco
	JONATAS CAUÁ RODRIGUES CORREA	27/08/2005	FILHO

Cadastrado em: Programa de Integração Social
Sob nº: 162.672.637-39
Banco: _____ Agência: _____ Códigos: _____
Endereço: _____ Banco: Agência: _____

Data da Admissão: 04/11/2010 CBO / Natureza do Cargo: 3222-05 TÉCNICO DE ENFERMAGEM
Salário: R\$ 625,00 Forma de Pagamento: MENSAL

Horário de Trabalho		Característicos Físicos				
Entrada	Refeição	Saída	Descanso Semanal	Cor	Altura	Peso
				BRANCA		
				Cabelos	OLHOS	SINAIS
				CASTANHOS	CASTANHOS	

A Cópia confere com a original.
V. G. Sul, 04 / 09 / 2020
Dra. Tatiana D. Leite
Hospital de Caridade V. G. S.

Estou de pleno acordo com as declarações acima que exprimem a verdat

Francisco de Assis Masuco Manoel

FRANCISCO DE ASSIS MASUCO MANOEL
HOSPITAL DE CARIDADE DE VARGEM GRANDE DO SUL

Camila Cristina Rodrigues
CAMILA CRISTINA RODRIGUES

REGISTRO DE EMPREGADO

72.863.665/0001-30

, 61, - VARGEM GRANDE DO SUL

HOSPITAL CARIDADE VARGEM GRANDE DO SUL

EMPREGADOR

ENDEREÇO

NÚMERO DE ORDEM	00161	NOME	CAMILA MARUZZO DA SILVA	ENDEREÇO		NÚMERO DE MATRÍCULA	00161
-----------------	-------	------	-------------------------	----------	--	---------------------	-------



FILIAÇÃO	PAI MIGUEL ANGELO GARCIA DA SILVA MÃE CATARINA DE CASSIA MARUZZO DA SILVA	NACIONALIDADE		NACIONALIDADE	
----------	--	---------------	--	---------------	--

DATA NASCIMENTO	04/12/1997	IDADE	20	NACIONALIDADE	Brasil	ESTADO CIVIL	Solteiro(a)	LOCAL DE NASCIMENTO	VARGEM GRANDE DO SUL	ESTADO	SAO PAULO	CÉDULA DE IDENTIDADE	499183265
CART. PROFIS.	0093749	SÉRIE	00439	CERT. RESERVISTA		CATEGORIA		C.P.F. I.C.	460.008.488-89	TÍTULO ELEITOR	426606310116	C.S.	

QUANDO ESTRANGEIRO(A)		E CASADO(A) COM BRASILEIRO(A)?		E NATURALIZADO(A)?		TEM FILHO BRASILEIRO(S)?		QUANTOS?	
DATA QUE CHEGOU AO BRASIL		NOME DO CONJUGE							

ENDEREÇO	JOSE DOVAL FILHO, 213, JARDIM IRACEMA - VARGEM GRANDE DO SUL
MUDANÇA DE ENDEREÇO	

Atribuição

COR	Branca	ALTURA		PESO		CABELO(S)		SINAIS		OLHOS	
-----	--------	--------	--	------	--	-----------	--	--------	--	-------	--

CADASTRO EM	01/10/2018	PROGRAMA DE INTEGRAÇÃO SOCIAL (PIS)	
SOB Nº	21074365579		
DEP. NO BANCO			
ENDEREÇO			
BANCO	Não informado	CÓD.	AGÊNCIA

A Copia confere com a original.
 V. G. Sul, 04 / 05 / 2020
Patricia A. Leite
 Hospital de Caridade V. G. S.

DATA DE ADMISSÃO	01/10/2018	DATA DE REGISTRO	01/10/2018	CARGO	RECEPCIONISTA	RECEPCAO AMBULATORIO	SALARIO INICIAL	1.201,20	COMISSÕES		TAREFA		FORMA PAGAMENTO	Por Mês
------------------	------------	------------------	------------	-------	---------------	----------------------	-----------------	----------	-----------	--	--------	--	-----------------	---------

SITUAÇÃO PERANTE O FUNDO DE GARANTIA POR TEMPO DE SERVIÇO		DATA DA OPÇÃO	01/10/2018	DATA DA RETRAÇÃO	
É OPTANTE? Sim					
BANCO DEPOSITÁRIO	0 - Não informado				

ENTRADA	REFEICAÇÃO	SAIDA	DESCANSO SEMANAL
---------	------------	-------	------------------

ESTOU DE PLENO ACORDO COM AS DECLARAÇÕES ACIMA QUE EXPRESSAM A VERDADE

DATA DE EMISSÃO 01/10/2018

Camilla Maruzzo da Silva
 CAMILLA MARUZZO DA SILVA

[Signature]
 CARREGO E VISTO DO EMPREGADOR

POLEGAR DIREITO

REGISTRO DE EMPREGADOS

Empregador: Hospital de Caridade de Vargem Grande Sul C.N.P.J.: 72.863.665/000-0 Endereço: Praça Nossa Senhora Aparecida, 61

Número de Ordem: 293

CARLA APARECIDA DAS DORES

Número da Matrícula: 492



Autenticação

Filiação	Pai: JOAO DAS DORES Mãe: VERA LUCIA DAS DORES
Carteira Trabalho	Série: 335-SF Título de Eleitor: 29704200-0191 C.P.F.: 167.489.558-14 Carteira Reservista
Data Nasc.	14/06/1968 Nacionalidade: BRASILEIRA Estado Civil: DIVORCIADA Local do Nasc.: CAMPINAS
Carteira Reservista	Categ.
R.G.	22.781.100-8
Estado	SP
Grau de Instr.	ENSINO MEDIO COMPLETO

Quando Estrangeiro: _____ É Casado com Brasileira? _____ É Naturalizado? _____ Tem Filhos Brasileiros? _____
Data que Chegou ao Brasil: _____ Nome do Cônjuge: _____ Quantos? _____

Endereço: RUA ROGERIO OTERO, 20 - JARDIM DOLORES - VARGEM GRANDE DO SUL - SP 13860-000
Mudança de Endereço: _____
Fundo de Garantia por Tempo de Serviço
Data da Opção: Data da Retratção: 01/04/2016
Banco Depositário: _____

Beneficiários

Nome	Data Nasc.	Parentesco

Cadastrado em: Programa de Integração Social
Sob nº: 124.267.306-35
Banco: CAIXA ECONOMICA FEDERAL
Agência: VARGEM GRANDE DO SUL
Códigos: Banco: 104 Agência: 1201-5
Endereço: _____

Data da Admissão: 01/04/2016
Data da Saída: _____
CBO / Natureza do Cargo: 3222-30 AUXILIAR DE ENFERMAGEM
Salário: R\$ 1.100,00
Forma de Pagamento: MENSAL

Horário de Trabalho			Característicos Físicos			
Entrada	Refeição	Saída	Descanso Semanal	Cor	Altura	Peso
				BRANCA		
				Cabelos		
				CASTANHOS	Olhos	Sinais
				CASTANHOS	CASTANHOS	

Polegar Direito

A Copia confere com a original.
V. G. Sul, 04 / 05 / 2020
Francisco de Assis Manoel
Hospital de Car. de V. G. S.

Francisco de Assis Manoel
Hospital de Caridade de Vargem Grande do Sul

Carla Aparecida das Dores
CARLA APARECIDA DAS DORES

Estou de pleno acordo com as declarações acima que exprimem a verdade

REGISTRO DE EMPREGADOS

Empregador: Hospital de Caridade de Vargem Grande do Sul C.N.P.J.: 72.863.665/000 30 Endereço: Praça Nossa Senhora Aparecida, 61

Número de Ordem: **221**

CARMEN SILVIA BOVO

Número da Matrícula: **420**



Autenticação

Filiação	Pai: ARMINDO BOVO Mãe: IVONE BARION BOVO	
Carteira Trabalho	Série	Título de Eleitor
44.182	244/SP	291.034.428-29
Data Nasc.	Nacionalidade	Estado Civil
01/09/1977	BRASILEIRA	SOLTEIRA
Carteira Reservista	Local do Nasc.	Estado
	VARGEM G. DO SUL	SP
Categ.	R.G.	
	32.173.137-2	
Grav de Instr.		
		2º GRAU

Quando Estrangeiro: _____
 Data que Chegou ao Brasil: _____
 Cart. Mod. 19: _____
 Reg. Geral: _____
 É Casado com Brasileira? É Naturalizado? Tem Filhos Brasileiros? Quantos? _____

Nome do Cônjuge: _____
 Nome do Beneficiário: **RUA GASPARINO MONEDA, 44 - JD. SÃO LUCAS VARGEM GRANDE DO SUL - SP 13880-000**
Fundo de Garantia por Tempo de Serviço
 Data da Opção: Data da Retração: **02/02/2004**
 Banco Depositário: _____

Nome: _____ Data Nasc.: _____ Parentesco: _____
 Programa de Integração Social
 Cadastrado em: **01/03/2004**
 Sob nº: **128.576.032-25**
 Banco: **CAIXA ECONOMICA FEDERAL**
 Agência: **VARGEM G. DO SUL** Códigos: _____
 Banco: **104 Agência: 1201-5**
 Endereço: _____

Data da Admissão: **02/02/2004** Data da Saída: _____ CBO / Natureza do Cargo: **TEC DE ENFERMAGEM**
 Salário: **R\$ 404,00** Forma de Pagamento: **MENSAL**

Horário de Trabalho		Característicos Físicos				
Entrada	Refeição	Saída	Descanso Semanal	Cor	Altura	Peso
				BRANCA		
				PRETOS	PRETOS	PRETOS
					PRETOS	Sinais

A Cópia confere com a original.
 V. G. Sul, 04 / 05 / 2020
Francisca A. Leite
 Hospital de Car. de V. G. S.

Estou de pleno acordo com as declarações acima que exprimem a verdade

FRANCISCO DE ASSIS MASUCO MANOEL
 HOSPITAL DE CARIDADE DE VARGEM GRANDE DO SUL

Carmen Silvia Bovo
 CARMEN SILVIA BOVO

REGISTRO DE EMPREGADOS

Empregador: Hospital de Caridade de Vargem Grande Sul C.N.P.J.: 72.863.665/0001 Endereço: Praça Nossa Senhora Aparecida, 61

Numero de Ordem: **106** Nome: **CHISLENE ALEXANDRA MANDONI** Número da Matrícula: **304**



Filiação: Pai: **Mãe: ZORAIDE APARECIDA BARBOSA VIEIRA**

Carteira Trabalho 002117	Série 208-SP	Título de Eleitor 1840 0668 0167	C.P.F. 365.282.018-54	Carteira Reservista	Categ.	R.G. 32.172.931-6
Data Nasc. 29/12/1977	Nacionalidade BRASILEIRA	Estado Civil CASADA	Local do Nasc. SÃO SEBASTIAO DA GRAMA	Estado SP	Grau de Instr. ENSINO MÉDIO	

Autenticação

Quando Estrangeiro: É Casado com Brasileira? É Naturalizado? Tem Filhos Brasileiros?
 Data que Chegou ao Brasil: Reg. Geral: Nome do Cônjuge: Quantos?

Endereço: **R RIO GRANDE DO SUL, 778 - JD FORTALEZA - VARGEM GDE. DO SUL - SP - 13880-000**
 Mudança de Endereço: **Fundo de Garantia por Tempo de Serviço**
 Data da Opção: Data da Retratção: **01/09/2011**
 Banco Depositário:

Beneficiários	Nome	Data Nasc.	Parentesco	Cadastrado em:	Programa de Integração Social
				Sob n°:	
				Banco:	
				Agência	Códigos
				Endereço	Banco: Agência:

Data da Admissão: **01/09/2011** Data da Saída: **3222-05 - TECNICO DE ENFERMAGEM** Salário: **R\$. 669,00** Forma de Pagamento: **MENSAL**

Horário de Trabalho			Característicos Físicos		
Entrada	Refeição	Saída	Cor	Altura	Peso
			BRANCA		
			Cabelos CASTANHOS	Olhos CASTANHOS	Sinais

Polegar Direito

Estou de pleno acordo com as declarações acima que exprimem a verdade

Assil: FRANCISCO DE ASSIS MANDONI MANDONI
 HOSPITAL DE CARIDADE DE VARGEM GRANDE DO SUL

Chislene Alexandra Mandoni
 CHISLENE ALEXANDRA MANDONI

A Cópia confere com a original.
 V. G. Sul, 04/05/2020
 Natércia O. Feteu
 Hospital de Car. de V. G. S.

LIVRO DE REGISTRO DOS EMPREGADOS

Cor
 Cabelo
 Barba
 Bigode
 Olhos
 Altura
 Peso



VISTO DA FISCALIZAÇÃO

O Sr. Cláudio Luiz Bagatin portador d
 Carteira de Trabalho e Previdência Social nº 046309-067-5P série 067-5P Carteira de Trabalho
 e Previdência Social (Rural) nº emitida por

C.P.F. nº 090.323.138-18 Título de Eleitor nº 746397.204-24 da 229 Zona, Carteira de Identidade
 R.G. nº 16.385.343 foi admitido em 18 de setembro de 2006 para exercer a função
servente de pedreiros com o salário de R\$ 400,00 (Quatrocentos Reais)

por mês, no seguinte horário de trabalho: das às horas com horas de intervalo
 para repouso e alimentação.

Filiado ao Sindicato

FUNDO DE GARANTIA DO TEMPO DE SERVIÇO:

Data da opção 18/09/2006 Data da retratação

Conta vinculada ao Banco Caixa Econômica Federal

A Cópia confere com a original.
 V. G. Sul, 04/05/2020
Patrícia J. Leite
 Hospital de Car. de V. G. S.

Nacionalidade Brasileira
 Filho de Luiz Firmino Bagatin
 e de Antônia Leão Bagatin
 Nascido em Varsem Grande do Sul
18 de outubro de 1966
 Estado civil casado
 Grau de instrução 2º grau
 Residência Rua Jardimópolis, 354
 Qdo. Mot.: Cart. N. Hab. nº
 Situação Militar
 Nome do conjuge

Quando ESTRANGEIRO
 Nº Cart. mod.
 Nº do Reg. Geral
 Casado com brasileira? Sim
 Tem filhos brasileiros?
 Quantos?
 Data da chegada ao Brasil
 Naturalizado
 Decreto Nº

PROGRAMA DE INTEGRAÇÃO SOCIAL PIS
 Cadastrado em
 SOB Nº 125.522.696-31
 DOMICÍLIO BANCÁRIO
 NOME DO BANCO Caixa Econômica Federal
 AGÊNCIA/CÓDIGO BANCO 1201-104
 ENDEREÇO DA AGÊNCIA Varsem Grande do Sul - SP

Data e assinatura do empregado na ocasião da admissão:

Cláudio Luiz Bagatin, 18 de setembro de 2006

Observações:

Ficha dactiloscópica
 Polegar direito

REGISTRO DE EMPREGADOS

Empregador: Hospital de Caridade de Vargem Grande do Sul C.N.P.J.: 72.863.665/000 0 Endereço: Praça Nossa Senhora Aparecida, 61
Número de Ordem: 163 CLEUZA HELENA DOS SANTOS Número da Matrícula: 362

Filiação		Pai: PEDRO PAULINO DOS SANTOS FILHO		Número da Matrícula: 362	
Mãe: NAIR ANTONIA DOS SANTOS					
Carteira Trabalho	Série	Título de Eleitor	C.P.F.	Carteira Reservista	R.G.
0097600	00190-SP	231.575.060.183	187.680.458-08		26.324.998-0
Data Nasc.	Nacionalidade	Estado Civil	Local do Nasc.	Estado	Grad de Instr.
02/05/1972	BRASILEIRA	SOLTEIRA	CABO VERDE	MG	ENSINO MÉDIO



Autenticação

Quando Estrangeiro: _____ Cart. Mod. 19: _____ É Casado com Brasileira? _____ É Naturalizado? _____ Tem Filhos Brasileiros? _____
Data que Chegou ao Brasil: _____ Reg. Geral: _____ Nome do Cônjuge: _____
Endereço: RUA JOÃO RIBEIRO DA LUZ, 712 - CENTRO - SS GRAMA - SP - 13.790-000
Mudança de Endereço: _____

Beneficiários

Nome	Data Nasc.	Parentesco
HELOÍSA APARECIDA DOS SANTOS JOAQUIM	16/09/2003	FILHA

Cadastrado em: Programa de Integração Social
Sob nº: 113.78859.25-6 → 164.527.089-03
Banco: _____ Agência: _____ Códigos: _____
Endereço: _____ Banco: Agência: _____

Data da Admissão: 16/06/2014 CBO / Natureza do Cargo: 3222-05 - TÉCNICO DE ENFERMAGEM Salário: R\$. 930,00 Forma de Pagamento: MENSAL

Horário de Trabalho		Característicos Físicos				
Entrada	Refeição	Saída	Descanso Semanal	Cor	Altura	Peso
				NEGRA		
				Cabelos CASTANHOS	Olhos CASTANHOS	Sinais

Polegar Direito: _____
Francisco de Assis Masuco Manoel
Hospital de Caridade de Vargem Grande do Sul
Estou de pleno acordo com as declarações acima que exprimem a verdade
Cleuza Helena dos Santos
CLEUZA HELENA DOS SANTOS



REGISTRO DE EMPREGADOS

Empregador: Hospital de Caridade de Vargem Grande do Sul C.N.P.J.: 72.863.665/000 0 Endereço: Praça Nossa Senhora Aparecida, 61
 Número de Ordem: 095 CLIVIA COLAN PINHEIRO SANTOS Número da Matrícula: 293



Filiação: Pai: JOSE PINHEIRO SANTOS Mãe: MARIZA APARECIDA COLAN DE OLIVEIRA

Carteira Trabalho	Série	Título de Eleitor	Carteira Reservista	Categ.	R.G.
005562	181	2486 9494 0141			29.581.759-8
Data Nasc.	Nacionalidade	Estado Civil	Local do Nasc.	Estado	Grav de Instr.
12/06/1978	BRASILEIRA	DIVORCIADA	SÃO PAULO	SP	ENSINO MEDIO

Autenticação

Quando Estrangeiro: Cart. Mod. 19: É Casado com Brasileira? É Naturalizado? Tem Filhos Brasileiros? Quantos?

Endereço: RUA HERMENEGILDO COSSI, 96 - VILA POLAR - VARGEM GRANDE DO SUL - SP - 13880-000
 Mudança de Endereço: Rua: Luis Staudacher, 230 Jardim São Manoel, Rua Manoel Gesso, 239 - Jardim Santa Luzia

Fundo de Garantia por Tempo de Serviço

Data da Opção: Data da Retração: 02/05/2011
 Banco Depositário:

Beneficiários	Nome	Data Nasç.	Parentesco
	EDUARDO PINHEIRO MARÇAL BARBOSA	15/08/2002	FILHO
	Programa de Integração Social		
	Cadastrado em:	Sob nº: 124.861.515-26	
	Banco: CAIXA ECONÔMICA FEDERAL	Agência VARGEM GRANDE DO SUL	
Endereço		Banco: 104 Agência: 1201-5	

Data da Admissão: 02/05/2011 Data da Saída: CBO / Natureza do Cargo: 3222-05 - TECNICO DE ENFERMAGEM Salário: R\$. 625,00 Forma de Pagamento: MENSAL

Horário de Trabalho		
Entrada	Refeição	Saída
Descanso Semanal		

Característicos Físicos		
Cor	Altura	Peso
BRANCA		
Cabelos	Olhos	Sinais
CASTANHOS	CASTANHOS	

A Cópia confere com a original.
 V. G. Sul, 04 / 05 / 2020
 Natércia G. Leite
 Hospital de Car. de V. G. S.

(Signature)

Estou de pleno acordo com as declarações acima que exprimem a verdat

Polegar Direito

(Signature)
 CLIVIA COLAN PINHEIRO SANTOS

FRANCISCO DE ASSIS MANSUÇO MANOEL

Ficha de Registro de Empregados

Empresa : 0001 - HOSPITAL DE CARIDADE DE VARGEM GRANDE DO SUL
 Endereço: PRAÇA NOSSA SENHORA APARECIDA 61
 Bairro : NOSSA SENHORA APARECIDA Cidade: VARGEM GRANDE DO SUL UF: SP CNPJ:
 72.863.665/0001-30
 Hora: 15:50
 Autenticação

Matricula: 00521

Nome: CRIS FERNANDA RODRIGUES



Filiação: Pai : LUIS FERNANDO RODRIGUES
 Mãe : ROSELI DE SOUZA

Cart. Profissional / Série : 00082257.00435-SP Data CTPS : 14/04/2015
 Cart. Reservista : Categoria :
 Título de Eleitor : 401113990108 Ex. Admissional : Ex.Médico :
 Cart. Identidade : 49.733.721-6 Emissão : 16/09/2009 Org.Emissor : SSP/SP
 C.P.F : 436.082.168-98P.I.S : 16442590756 Data Cad.PIS :

Especificações do Conselho Regional

Nome Conselho Regional: CONSELHO FEDERAL DE ENFERMAGEM Sigla Conselho: COREN N.º Registro: 000.765454
 Região do Registro:

Data de Nascimento : 15/02/1995 Estado Civil : Solteiro(a)
 Local Nascimento : Vargem Grande do Sul - SP Nacionalidade
 Cor : Parda Altura :
 Cabelos : CASTANHOS Olhos : CASTANHOS
 Endereço Atual : RUA JOSE FIORINI 170 Bairro : SANTO EXPEDITO
 Cidade : Vargem Grande do Sul Estado : SP CEP : 13880-000

Quando Estrangeiro
 Naturalizado: Filhos Brasileiros: N.º de Filhos: Data de Chegada : N.º Cart.Mod.19:
 N.º Reg.Geral: Validade Cart.Ident.: Tipo de Visto: Validade Carteira de Trabalho:

Data Admissão: 03/04/2018 Data Opção FGTS: 03/04/2018 Forma Pagamento: 01 (Crédito em Conta Corrente)
 Cargo Atual: Auxiliar de enfermagem Salário Atual: R\$ 1.350,00 Tipo Salário: Mensalista
 Local Trabalho: VARGEM GRANDE DO SUL Membro CIPA: Não

A Cópia confere com a original.
 V. G. Sul, 04 / 05 / 2020
 Patricia Q. Leite
 Hospital de Car. de V. G. S.

REGISTRO DE EMPREGADO

72.863.665/0001-30

PRAÇA NOSSA SENHORA APARECIDA, 61, - VARGEM GRANDE DO SUL

HOSPITAL CARIDADE VARGEM GRANDE DO SUL

EMPREGADOR

NÚMERO DE ORDEM 00159

NOME CRISTINA APARECIDA MOREIRA NOGUEIRA

ENDEREÇO

NÚMERO DE MATRÍCULA 00159



FILIAÇÃO PAI MARINO DE ASSIS NOGUEIRA
MÃE LEONILDA DE LURDES MOREIRA NOGUEIRA

DATA NASCIMENTO 31/08/1989 IDADE 28 NACIONALIDADE Brasil LOCAL DE NASCIMENTO Solteiro(a) ESTADO SAO PAULO CÉDULA DE IDENTIDADE 446076636

CART. PROFIS 0056433 SÉRIE 00320 CERT. RESERVISTA CATEGORIA C.F.F.C.I.C 302.430.038-94 TÍTULO ELEITOR C 3 364450420183

QUANDO ESTRANGEIRO(A) E CASADO(A) COM BRASILEIRO(A)? E NATURALIZADO(A)? TEM FILHO(S) BRASILEIRO(S)? QUANTO(S)?
NOME DO CONJUGE

Autenticação

ENDEREÇO MARINA DE MOURA, 315, PARQUE SAO PAULO - CASA BRANCA

INDICAÇÃO DE ENDEREÇO

CARACTERÍSTICAS FÍSICAS			
COR	ALTURA	PESO	CABELO(S)
Branca			
		SINAIS	OLHOS

DEPENDENTES

A cópia confere com a original.
V. Sul, 04/05/2020
Rafaela O. Leite
Hospital de Car. de V. G. S.

CADASTRO EM 25/06/2018 PROGRAMA DE INTEGRAÇÃO SOCIAL(PIS)
SOB Nº 20217485787
DEP. NO BANCO
ENDEREÇO
BANCO Não informado Cód. AGENCIA

DATA DE ADMISSÃO	DATA DE REGISTRO	CARGO	SEÇÃO	SALÁRIO INICIAL	COMISSÕES	TAREFA	FORMA PAGAMENTO
25/06/2018	25/06/2018	ENFERMEIRO	AMBULATORIO	2.777,00			Por Mês

SITUAÇÃO PERANTE O FUNDO DE GARANTIA POR TEMPO DE SERVIÇO		HORÁRIO DE TRABALHO	
É OPTANTE - Sim	DATA DA DÉCADA 25/06/2018	ENTRADA	SAÍDA
0 - Não informado		07:00	17:00
		DE FÉRIAS SEMANAL	
		17,00	

ESTOU DE PLENO ACORDO COM AS DECLARAÇÕES ACIMA QUE ENFRIMEM A VERDADE

DATA DE EMISSÃO 25/06/2018

Cristina Aparecida Moreira Nogueira
CRISTINA APARECIDA MOREIRA NOGUEIRA

CARIMBO E VISTO DO EMPREGADOR

POLEGAR DIREITO

REGISTRO DE EMPREGADOS

Empregador: Hospital de Caridade de Vargem Grande do Sul C.N.P.J.: 72.863.665/000 Endereço: Praça Nossa Senhora Aparecida, 61

Número de Ordem: **200**

Filiação: **DAIANA CRISTINA BAPTISTA**

Número da Matrícula: **399**



Pai: **JOAQUIM JOSE BAPTISTA**
Mãe: **REGINA CELIA DA COSTA**

Autenticação

Carteira Trabalho 0057048	Série 00345-SP	Título de Eleitor 3847.4286.0167	C.P.F. 421.311.718-97	Carteira Reservista	Categ.	R.G. 47.979.589-7
Data Nasc. 13/08/1991	Nacionalidade BRASILEIRA	Estado Civil SOLTEIRA	Local do Nasc. VARGEM GRANDE DO SUL	Estado SP	Estado de Instr. ENS. MED. COMPLETO	

Quando Estrangeiro:

Data que Chegou ao Brasil: É Casado com Brasileira? É Naturalizado? Tem Filhos Brasileiros?
Nome do Cônjuge: Quantos?

Endereço de Mudança de Endereço

AVENIDA CRISTOVAO, 91 - JD. MARIUCHA - VGSUL - SP - 13.880-000

Fundo de Garantia por Tempo de Serviço

Data da Opção: Data da Retração: **03/03/2015**

Banco Depositário:

Beneficiários	Nome	Data Nasc.	Parentesco

Cadastrado em:

Programa de Integração Social

Sob nº: **16.00642.645-6**

Banco:

Agência

Códigos

Banco: Agência:

Endereço

Data da Admissão: **03/03/2015**

Data da Saída

CBO / Natureza do Cargo: **3222-30 - AUXILIAR DE ENFERMAGEM**

Salário

Forma de Pagamento

R\$. 915,00
MENSAL

Polegar Direito

Horário de Trabalho		
Entrada	Refeição	Saída

Característicos Físicos

Cor

Altura

Peso

BRANCA

CASTANHOS

Cabelos

CASTANHOS

Olhos

CASTANHOS

Sinais

Handwritten signature

A Copia confere com a original.
V. S. Sul, 04 / 05 / 2020
Jatuzema A. Leite
Hospital de Car. de V. G. S.

Estou de pleno acordo com as declarações acima que exprimem a verdade

FRANCISCO DE ASSIS MASUCO MANOEL
HOSPITAL DE CARIDADE DE VARGEM GRANDE DO SUL

Handwritten signature: Daiana Cristina Baptista
DAIANA CRISTINA BAPTISTA

REGISTRO DE EMPREGADOS

Empregador: Hospital de Caridade de Vargem Grande Sul C.N.P.J.: 72.863.665/000-0 Endereço: Praça Nossa Senhora Aparecida, 61
 Número de Ordem: 284 Endereço: Praça Nossa Senhora Aparecida, 61
 Número da Matricula: 483

Filiação: Pai: JOSE APARECIDO MACARIO BUENO Mãe: LUZIA GAMBÁ MACARIO BUENO
 Carteira Trabalho: 88742 Série: 00095-SP Título de Eleitor: 292.4694.207-08 Carteira Reservista: C.P.F.: 297.024.776-08 R.G.: 27.452.513-6
 Data Nasc.: 07/07/1972 Nacionalidade: BRASILEIRA Estado Civil: CASADA Local do Nasc.: VARGEM GRANDE DO SUL Estado: SP Grau de Instr.: ENSINO FUND INC



Autenticação

Quando Estrangeiro: _____ Cart. Mod. 19: _____ É Casado com Brasileira? _____ É Naturalizado? _____ Tem Filhos Brasileiros? _____
 Data que Chegou ao Brasil: _____ Reg. Geral: _____ Nome do Cônjuge: _____
 Endereço: RUA CARINO JOSE BERNARDES 110 - JARDIM FERRI - VARGEM GRANDE DO SUL - SP 13880-000
 Fundo de Garantia por Tempo de Serviço
 Data da Opção: Data da Retratção: 03/11/2016
 Banco Depositário: _____

Beneficiários

Nome	Data Nasc.	Parentesco
ISADORA GABRIELE DE ALMEIDA	25/08/2006	FILHA

Cadastrado em: 01/03/1988
 Sob nº: 123.44882.64.4
 Banco: BRADESCO S/A
 Agência: PORTO FERREIRA Códigos: _____
 Endereço: _____ Banco: 028 Agência: 237

Data da Admissão: 03/11/2016 Data da Saída: _____ CBO / Natureza do Cargo: 5142-10 FAXINEIRA
 Salário: R\$ 820,00 Forma de Pagamento: MENSAL

Horário de Trabalho		Características Físicas	
Entrada	Saída	Cor	Peso
		BRANCA	
		Cabelos	
		CASTANHOS	
		Olhos	
		CASTANHOS	
		Sinais	

Polegar Direito: _____
 Estou de pleno acordo com as declarações acima que exprimem a verdade
 A Copia contém com a original.
 V. G. Sul, 04/05/2020
 Natércia G. Leite
 Hospital de Caridade V. G. S.
 FRANCISCO DE ASSIS MANSUETO MANCIEL
 HOSPITAL DE CARIDADE DE VARGEM GRANDE DO SUL
 Damáris M. B. de Almeida
 DAMÁRIS MACARIO BUENO DE ALMEIDA

REGISTRO DE EMPREGADO

72.863.665/0001-30

61, - VARGEM GRANDE DO SUL

HOSPITAL CARIDADE VARGEM GRANDE DO SUL

EMPREGADOR

NÚMERO DE ORDEM	00160	EMPREGADOR	ENDEREÇO
NOME	DANIELI APARECIDA DE PAULA VIANA	EMPREGADOR	ENDEREÇO
FILIAÇÃO	PAI: JOSE CARLOS TAVARES DE PAULA MÃE: CLAUDETE APARECIDA DA COSTA	EMPREGADOR	ENDEREÇO

NÚMERO DE MATRÍCULA	00160
---------------------	-------



DATA NASCIMENTO	19/03/1996	IDADE	22	NACIONALIDADE	Brasil	ESTADO CIVIL	Casado(a)	LOCAL DE NASCIMENTO	SAO SEBASTIAO DA GRAMA	ESTADO	SAO PAULO	CEDULA DE IDENTIDADE	424017635
CART. PROFIS	00428	SÉRIE	00428	CERT. RESERVISTA		CATEGORIA		C. P. F. C. I. C.	447.314.948-00	TÍTULO ELEITOR	413878590175	C. S.	

QUANDO E STRANGEIRO(A)		E CASADO(A) COM BRASILEIRO(A)?		E NATURALIZADO(A)?		TEM FILHO BRASILEIRO(S)?		QUANTOS?	
DATA QUE CHEGOU AO BRASIL		NOME DO CONJUGE							

Autenticação

ENDEREÇO	LUCIANO SCHIAVO, 458, JARDIM DOLORES - VARGEM GRANDE DO SUL
MUDANÇA DE ENDEREÇO	

DEPENDENTES	
CADASTRO EM	01/10/2018
SOB Nº	20367848666
DEP NO BANCO	
ENDEREÇO	
BANCO	Não informado
COD.	
AGÊNCIA	

A Cópia confere com a original.
V. G. Sul, 04/05/2020
Robina O. Leite.
Hospital de Car. de V. G. S.

DATA DE ADMISSÃO	01/10/2018	DATA DE REGISTRO	01/10/2018	CARGO	RECEPCIONISTA	SEÇÃO	RECEPCAO/PORTARIA	SALÁRIO INICIAL	1.201,20	COMISSÃO		TAREFA		FORMA PAGAMENTO	Por Mês
------------------	------------	------------------	------------	-------	---------------	-------	-------------------	-----------------	----------	----------	--	--------	--	-----------------	---------

SITUAÇÃO PERANTE O FUNDO DE GARANTIA POR TEMPO DE SERVIÇO		DATA DA OPÇÃO	01/10/2018	DATA DA RETRATAÇÃO	
É OPTANTE? Sim					
BANCO DEPOSITÁRIO	0 - Não informado				

ESTOU DE PLENO ACORDO COM AS DECLARAÇÕES ACIMA QUE EXPRIMEM A VERDADE

DATA DE EMISSÃO 01/10/2018

POLEGAR DIREITO			
CARIMBO E VISTO DO EMPREGADOR			
DATA DE EMISSÃO	01/10/2018		
HORÁRIO DE TRABALHO			
ENTRADA	REFEIÇÃO	SAÍDA	DESCANSO SEMANAL

Danieli Viana
DANIELI APARECIDA DE PAULA VIANA

REGISTRO DE EMPREGADOS

Empregador: Hospital de Caridade de Vargem Grand Jo Sul C.N.P.J.: 72.863.665/000 30 Endereço: Praça Nossa Senhora Aparecida, 61

Número de Ordem 279

Filiação Pai: HELIO SERVILHERI Mãe: MARINA DA MATA SERVILHERI

Número da Matrícula 478



Autenticação

Carteira Trabalho	Série	Título de Eleitor	C.P.F.	Carteira Reservista	Categ.	R.G.
92131	263-SP	271.421.6801-16	291.783.888-48			33.686.673-2
Data Nasc.	Nacionalidade	Estado Civil	Local do Nasc.	Estado	Grau de Instr.	
17/03/1980	BRASILEIRA	CASADA	MOGI GUAÇU	SP	ENSINO MEDIO COMPLETO	

Quando Estrangeiro: _____ Cart. Mod. 19: _____ É Casado com Brasileira? _____ É Naturalizado? _____ Tem Filhos Brasileiros? _____
Data que Chegou ao Brasil: _____ Reg. Geral: _____ Nome do Cônjuge: _____ Quantos? _____

Endereço RUA PEDRO FERRARI, 250 - JARDIM DOLORES VARGEM GRANDE DO SUL - SP 13880-000
Mudança de Endereço _____

Fundo de Garantia por Tempo de Serviço
Data da Opção: Data da Retração: 02/07/2015
Banco Depositário: _____

Beneficiários	Nome	Data Nasc.	Parentesco
	TAYENI SERVILHERI ARRIGONI	06/02/2009	FILHA
	TALITA SERVILHERI ARRIGONI	05/01/2003	FILHA

Banco: CAIXA ECONOMICA FEDERAL
Agência _____ Códigos _____
Endereço _____ Banco: 104 Agência: 4038-2

Data da Admissão 02/07/2015
Data da Saída _____ CBO / Natureza do Cargo 3222-30 AUX DE ENFERMAGEM
Salário R\$ 930,00
Forma de Pagamento MENSAL

Horário de Trabalho		Característicos Físicos				
Entrada	Refeição	Saída	Descanso Semanal	Cor	Altura	Peso
				BRANCA		
				Cabelos CASTANHOS	Olhos CASTANHOS	Sinais

A Cópia confere com a original.
V. G. Sul, 04/05/2020
Francisco de Assis Masuó
Hospital de Car. de V. G. S.

Francisco de Assis Masuó Manóel
Hospital de Caridade de Vargem Grande do Sul

Polegar Direito

Estou de pleno acordo com as declarações acima que exprimem a verdade

Darcilia Servilheri Arrigoni
DARCILIA SERVILHERI ARRIGONI

REGISTRO DE EMPREGADOS

Empregador: Hospital de Caridade de Vargem Grandr o Sul C.N.P.J.: 72.863.665/000 0 Endereço: Praça Nossa Senhora Aparecida, 61

Número de Ordem: 187 DEBORA CRISTINA TREVIZAN Número da Matrícula: 386

Filiação: Pai: GILBERTO SERGIO TREVIZAN Mãe: HELENA DE FATIMA TREVIZAN Autenticação



Carteira Trabalho	Série	Título de Eleitor	C.P.F.	Carteira Reservista	Categ.	R.G.
0036652	00356-SP	3847.4433.0183	417.502.918-43			48.285.539-3
Data Nasc.	Nacionalidade	Estado Civil	Local do Nasc.	Estado	Grau de Instr.	
27/11/1991	BRASILEIRA	SOLTEIRA	VARGEM GRANDE DO SUL	SP	ENS. MED. COMPLETO	

Quando Estrangeiro: Cart. Mod. 19: É Casado com Brasileira? É Naturalizado? Tem Filhos Brasileiros? Quantos?

Endereço: RUA ILETRO CACHOLA, 410 - JD. SAO LUCAS - VGSUL- SP - 13.880-000
 Mudança de Endereço: Fundo de Garantia por Tempo de Serviço
 Data da Opção: Data da Retração: 03/11/2014
 Banco Depositário:

Beneficiários	Nome	Data Nasc.	Parentesco
	ALLANA TREVIZAN DOS SANTOS	02/02/2010	FILHA

Cadastrado em:	Programa de Integração Social
Sob nº: 201.46772.88-6	
Banco:	
Agência	Códigos
	Banco: Agência:
Endereço	

Data da Admissão: 03/11/2014 Data da Saída: CBO / Natureza do Cargo: 3222-30 - AUXILIAR DE ENFERMAGEM Salário: R\$. 915,00 Forma de Pagamento: MENSAL

Horário de Trabalho		Característicos Físicos	
Entrada	Refeição	Saída	Descanso Semanal

Cor	Altura	Peso
BRANCA		
Cabelos	Olhos	Sinais
CASTANHOS	CASTANHOS	

A Cópia confere com a original.
 V. G. Sul, 04/05/2020
 Patricia Q. Leite
 Hospital de Caridade V. G. S.

Estou de pleno acordo com as declarações acima que exprimem a verdade

Francisco de Assis Masuco Manoel

FRANCISCO DE ASSIS MASUCO MANOEL
 HOSPITAL DE CARIDADE DE VARGEM GRANDE DO SUL

Debora Cristina Trevizan

DEBORA CRISTINA TREVIZAN

REGISTRO DE EMPREGADOS

Empregador: Hospital de Caridade de Vargem Grande do Sul C.N.P.J.: 72.863.665/000 Endereço: Praça Nossa Senhora Aparecida, 61

Número de Ordem: 251 Nome do Empregado: DEBORA JAINE MATIAS Número da Matrícula: 450

Filiação: Pai: JUCELINO MATIAS Mãe: DULCELIA MARCELINO MATIAS

Carteira Trabalho	Série	Título de Eleitor	C.P.F.	Carteira Reservista	Categ.	R.G.
024127	00408-SP	4075.9590.0124	463.835.218-96			45.419.059-1
Data Nasc.	Nacionalidade	Estado Civil	Local do Nasc.	Estado	SP	Grau de Instr.
02/06/1995	BRASILEIRA	SOLTEIRA	VARGEM GRANDE DO SUL	SP		ENSINO MEDIO COMPLETO

Autenticação



Quando Estrangeiro: Data que Chegou ao Brasil: Cart. Mod. 19: Reg. Geral: É Casado com Brasileira? Nome do Cônjuge: É Naturalizado? Tem Filhos Brasileiros? Quantos?

Endereço: RUA OSVALDO MARTI CAVALHEIRO, 204 - COHAB III VARGEM GRANDE DO SUL - SP 13880-000

Mudança de Endereço

Fundo de Garantia por Tempo de Serviço

Data da Opção: Data da Retração: 11/06/2015

Banco Depositário:

Beneficiários	Nome	Data Nasc.	Parentesco

Cadastrado em: Programa de Integração Social

Sob nº: 210.708.766.68

Banco: CAIXA ECONOMICA FEDERAL

Agência: VARGEM GRANDE DO SUL

Banco: 104 Agência: 1201-5

Endereço:

Data da Admissão: 11/06/2015

Data da Saída

CBO / Natureza do Cargo: 3222-30 AUX DE ENFERMAGEM

Salário: R\$ 930,00

Forma de Pagamento: MENSAL

Horário de Trabalho		Característicos Físicos	
Entrada	Refeição	Saída	Descanso Semanal

Cor	Altura	Peso
NEGRA		
Cabelos	Olhos	Sinais
PRETOS	PRETOS	

Estou de pleno acordo com as declarações acima que exprimem a verdade

Polegar Direito

(Assinatura)

Francisco de Assis Masuco Manoel

HOSPITAL DE CARIDADE DE VARGEM GRANDE DO SUL

Debora Jaine Matias

DEBORA JAINE MATIAS

A Cópia conferir com a original.

V. G. Sul, 04/05/2020

Patricia J. Leite

Hospital de Car. de V. G. S.

REGISTRO DE EMPREGADO

VISTO DA FISCALIZAÇÃO

Características Físicas

Cor: Branca
 Cabelo: castanho
 Olhos: castanho
 Altura: _____
 Peso: _____
 Sinais: _____



A cópia confere com a original.
 V. U. Sul, 04/05/2020
 Patrícia G. Leite
 Hospital de Car. de V. G. S.

Deivan Cristina Bolfo Segatti portador da C.T.P.S.

n.º 26028 Série 086 C.T.P.S. (Rural) n.º _____ Série _____

C.P.F./CIC n.º 095.811.358-04 Título de Eleitor n.º 630.343.502-75 de 188 zona: Cédula de Identidade R. G. n.º 20.086.588 foi admitido em 04 de maio de 96 para exercer a função de terceirizada com o salário de R\$ 120,00 (cento e vinte reais) por ms no seguinte horário de trabalho: das _____ às _____ horas, com _____ horas de intervalo para repouso e alimentação.

SITUAÇÃO PERANTE O FUNDO DE GARANTIA DO TEMPO DE SERVIÇO

É optante? Sim <input checked="" type="checkbox"/> Não <input type="checkbox"/>	Data da opção	Data da retratação	Banco depositário
	<u>04/03/1996</u>	____/____/19____	<u>ex. Br. Federal</u>

Nacionalidade: <u>Brasileira</u>	QUANDO ESTRANGEIRO	PROGRAMA DE INTEGRAÇÃO SOCIAL (PIS)
	Filho de: <u>Pedro Bonifácio Bolfo</u>	Carteira modelo 19 n.º _____
e de: <u>Florinda Mariano Bolfo</u>	N.º Registro Geral: _____	sob n.º <u>123.480.230-321</u>
nascido em: <u>Gene - SP</u>	Casado(a) c/ brasileiro(a)? _____	dep. no Banco: <u>Banco Caixa Econômica Federal</u>
a. <u>05</u> de <u>maio</u> de 19 <u>67</u>	Nome do cônjuge: _____	endereço: <u>Gene - SP</u>
Estado civil: <u>casado</u>	Tem filhos brasileiros? _____	Códigos { Banco: <u>104</u>
Nome do cônjuge: <u>Luiz Carlos Segatti - 13.04.85</u>	Quantos? _____	Agência: _____
Grão de instrução: <u>2º grau completo</u>	Data da chegada ao Brasil: _____	endereço da agência: <u>Rua Rafael de Barros 401 - Centro</u>
Residência: <u>Rua Jardim Pólo 215 - Santana</u>	de _____ de 19 _____	Obs: _____
Cart. Nac. Habilitação n.º _____	Naturalizado: _____	
Cert. Militar n.º _____	Decreto n.º _____	
	{ Série _____	
	{ Categ. _____	

Beneficiários: _____

Deivan Cristina Bolfo Segatti de 04 de maio de 19 96

Deivan Cristina Bolfo Segatti
 assinatura do empregado



(Folgar direito)

REGISTRO DE EMPREGADOS

Empregador: Hospital de Caridade de Vargem Grande do Sul C.N.P.J.: 72.863.665/00030 Endereço: Praça Nossa Senhora Aparecida, 61

Número de Ordem: 224 Nome do Empregado: DILCENEIA LOURENÇO S. JORGE Número da Matrícula: 423

Filiação: Pai: FRANCISCO PEDRO SATURNINO Mãe: APARECIDA DE LOURDES SATURNINO Autenticação



Carteira Trabalho	Série	Título de Eleitor	C.P.F.	Carteira Reservista	Categ.	R.G.
10.622	028/SP	248.704.7601-16	186.363.218-24			26.402.134-4
Data Nasc.	Nacionalidade	Estado Civil	Local do Nasc.	Estado	Grau de Instr.	
31/08/1964	BRASILEIRA	CASADA	MORUMBI	PR	ENS FUND COMPLETO	

Quando Estrangeiro: Cart. Mod. 19: É Casado com Brasileira? É Naturalizado? Tem Filhos Brasileiros? Data que Chegou ao Brasil: Reg. Geral: Nome do Cônjuge: Quantos?

Endereço: RUA PEDRO FERRARI-372 - JD DOLORES VARGEM GRANDE DO SUL - SP 13880-000 Fundo de Garantia por Tempo de Serviço Data da Opção: Data da Retração: 01/09/1995 Banco Depositário:

Beneficiários

Nome	Data Nasc.	Parentesco

Cadastrado em: 09/08/1991 Programa de Integração Social
Sob nº: 124.550.758-44
Banco: CAIXA ECONOMICA FEDERAL
Agência: VARGEM G. DO SUL Códigos
Endereço: Banco: 104 Agência: 1201-5

Data da Admissão: 01/09/1995 Data da Saída: CBO / Natureza do Cargo: COZINHEIRA Salário: R\$ 140,71 Forma de Pagamento: MENSAL

Horário de Trabalho			Característicos Físicos			
Entrada	Refeição	Saída	Descanso Semanal	Cor	Altura	Peso
				BRANCA		
				Cabelos	Olhos	Sinais
				PRETOS	PRETOS	

A Cópia confere com a original.
V. G. Sul, 04/05/2020
Hospital de Car. de V. G. S.

Estou de pleno acordo com as declarações acima que exprimem a verda

Polegar Direito

FRANCISCO DE ASSIS MASUÇO MANOEL
HOSPITAL DE CARIDADE DE VARGEM GRANDE DO SUL

Dilceneia Lourenço S. Jorge
DILCENEIA LOURENÇO S. JORGE

REGISTRO DE EMPREGADOS

Empregador: Hospital de Caridade de Vargem Grande, o Sul C.N.P.J.: 72.863.665/000 0 Endereço: Praça Nossa Senhora Aparecida, 61
Número de Ordem: 174 EDILMA TAVARES PEREIRA Número da Matrícula: 373



Filiação		Pai: EDSON TAVARES PEREIRA Mãe: GILDETE DOS SANTOS PEREIRA	
Carteira Trabalho	Série	Título de Eleitor	C.P.F.
4704654	001-0-SE	0201.5368.2160	832.596.005-15
Data Nasc.	Nacionalidade	Local do Nasc.	Estado
09/01/1981	BRASILEIRA	NOSSA SENHORA DA GLORIA	SE
			ENSINO MEDIO COMPLETO

Autenticação

Quando Estrangeiro: _____ Cart. Mod. 19: _____ É Casado com Brasileira? _____ É Naturalizado? _____ Tem Filhos Brasileiros? _____
Data que Chegou ao Brasil: _____ Reg. Geral: _____ Nome do Cônjuge: _____

Endereço: RUA: MARCELO MERLIN, 42 - JARDIM PAULISTA - VGSUL - SP - 13.880-000
Mudança de Endereço: _____
Fundo de Garantia por Tempo de Serviço
Data da Opção: Data da Retração: 04/09/2014
Banco Depositário: _____

Beneficiários	Nome	Data Nasc.	Parentesco
	JOAO PAULO PEREIRA DE SOUZA	22/04/2006	FILHO

Cadastrado em: Programa de Integração Social
Sob nº: 206.55336.84-7
Banco: _____
Agência: _____ Banco: Agência: _____
Endereço: _____ Códigos: _____

Data da Admissão: 04/09/2014 Data da Saída: _____ CBO / Natureza do Cargo: 3222-30 - AUXILIAR DE ENFERMAGEM Salário: R\$. 855,00 Forma de Pagamento: MENSAL

Horário de Trabalho		Característicos Físicos				
Entrada	Refeição	Saída	Descanso Semanal	Cor	Altura	Peso
				BRANCA		
				Cabelos CASTANHOS	Olhos CASTANHOS	Sinais

Polegar Direito: _____
Estou de pleno acordo com as declarações acima que exprimem a verdade

Francisco de Assis Masuco Manoel
FRANCISCO DE ASSIS MASUCO MANOEL
HOSPITAL DE CARIDADE DE VARGEM GRANDE DO SUL

Edilma Tavares Pereira
EDILMA TAVARES PEREIRA

A Cópia confere com a original.
V. G. Sul, 04/09/2020
Natacia O. Leite
Hospital de Car. de V. G. S.

REGISTRO DE EMPREGADOS

Empregador: Hospital de Caridade de Vargem Grande do Sul C.N.P.J.: 72.863.665/0001-30 Endereço: Praça Nossa Senhora Aparecida, 61

101 ELAINE CRISTINA TORAL Número da Matrícula 299

Filiação		Pai: MARIA APARECIDA TORAL		Autenticação	
Carteira Trabalho	Série	Título de Eleitor	C.P.F.	Carteira Reservista	Categ.
045579	231-SP	2970 4630 0167	345.877.818-78		
Data Nasc.	Nacionalidade	Estado Civil	Local do Nasc.	Estado	Grau de Instr.
18/03/1983	BRASILEIRA	SOLTEIRA	VARGEM GRANDE DO SUL	SP	ENSINO FUNDAMENTAL



Quando Estrangeiro: Cart. Mod. 19: É Casado com Brasileira? É Naturalizado? Tem Filhos Brasileiros? Quantos?

Data que Chegou ao Brasil: Reg. Geral: Nome do Cônjuge:

Endereço: **RUA SANTA TEREZINHA, 175 - SANTA TEREZINHA - VARGEM GRANDE DO SUL - SP - 13880-000**

Mudança de Endereço:

Fundo de Garantia por Tempo de Serviço

Data da Opção: Data da Retratção: **02/07/2011**

Banco Depositário:

Benefícios

Nome: **GEOVANI TORAL DOS REIS** Data Nasc.: **25/06/1998** Parentesco: **FILHO**

Cadastrado em: Programa de Integração Social

Sob nº: **128.487.562-51**

Banco: Agência: Códigos

Banco: Agência:

Endereço:

Data da Admissão: **02/07/2011** Data da Saída: CBO / Natureza do Cargo: **5134-30 - COPEIRA** Salário: **R\$ 600,00** Forma de Pagamento: **MENSAL**

Horário de Trabalho		Característicos Físicos	
Entrada	Saída	Cor	Peso
		BRANCA	
		Cabelos CASTANHOS	Olhos CASTANHOS
			Sinais

Polegar Direito:

Francisco de Assis Masuco Manoel
Hospital de Caridade de Vargem Grande do Sul

Estou de pleno acordo com as declarações acima que exprimem a verdade

Elaine Cristiana Toral
ELAINE CRISTINA TORAL

A cópia confere com a original.
V. G. Sul, 04/05/2020
Tatiana G. Leite
Hospital de Car. de V. G. S.

REGISTRO DE EMPREGADOS

Empregador: Hospital de Caridade de Vargem Grande do Sul C.N.P.J.: 72.863.665/000-30 Endereço: Praça Nossa Senhora Aparecida, 61

Número de Ordem: **227**

ELANA MARIA D. BISCAINO

Número da Matrícula: **426**



Filiação: Pai: ANTONIO DOMINICI Mãe: BENEDITA FERREIRA DOMINICI

Autenticação

Carteira Trabalho	Série	Título de Eleitor	C.P.F.	Carteira Reservista	Categ.	R.G.
42.272	111/SP	163.736.080-16	128.674.058-40			18.900.345-5
Data Nasc.	Nacionalidade	Estado Civil	Local do Nasc.	Estado	Grau de Instr.	
22/08/1969	BRASILEIRA	CASADA	S SEBASTIAO DA GRAMA	SP	2º GRAU COMPLETO	

Quando Estrangeiro: Cart. Mod. 19: É Casado com Brasileira? É Naturalizado? Tem Filhos Brasileiros? Quantos?

Endereço: RUA CLODO BITTENCOURT-150 - JD PARAISO II VARGEM GRANDE DO SUL - SP 13880-000
Mudança de Endereço: Fundo de Garantia por Tempo de Serviço
Data da Opção: Data da Retração: 01/03/2000
Banco Depositário:

Beneficiários	Nome	Data Nasc.	Parentesco	Programa de Integração Social
	PEDRO HENRIQUE BISCAINO	02/04/1991	FILHO	Cadastrado em: 12/01/1988
	PAULO GABRIEL BISCAINO	22/09/1995	FILHO	Sob nº: 123.448.277-67
				Banco: BRADESCO S.A.
				Agência VARGEM G. DO SUL
				Banco: 237 Agência: 0305

Data da Admissão: 01/03/2000 Data da Saída: CBO / Natureza do Cargo: AUX DE ENFERMAGEM Salário: R\$ 280,00 Forma de Pagamento: MENSAL

Horário de Trabalho			Característicos Físicos			
Entrada	Refeição	Saída	Descanso Semanal	Cor	Altura	Peso
				BRANCA		
				Cabelos CASTANHOS	Olhos CASTANHOS	Sinais

A cópia confere com a original.
V.G.Sul, 04/05/2020
Patricia Q. Leite
Hospital de Car. de V.G.S.

Estou de pleno acordo com as declarações acima que exprimem a verdade

Polegar Direito

FRANCISCO DE ASSIS MASCUCO MANOEL
HOSPITAL DE CARIDADE DE VARGEM GRANDE DO SUL

ELANA MARIA D. BISCAINO

REGISTRO DE EMPREGADOS

Empregador: Hospital de Caridade de Vargem Grande do Sul C.N.P.J.: 72.863.665/000 30 Endereço: Praça Nossa Senhora Aparecida, 61

Número de Ordem: 228 Nome do Empregado: ELENI PIOVAN GERMANO Número da Matrícula: 427

Filiação: Pai: JOSE PIOVAN Mãe: CATARINA APARECIDA T. PIOVAN



Autenticação

Carteira Trabalho	Série	Título de Eleitor	C.P.F.	Carteira Reservista	Categ.	R.G.
85.728	013/SP	439.636.601-91	107.858.378-17			18.512.237
Data Nasc.	Nacionalidade	Estado Civil	Local do Nasc.	Estado	Grau de Instr.	
20/06/1964	BRASILEIRA	CASADA	SAO J. DA BOA VISTA	SP	ENS FUND COMPLETO	

Quando Estrangeiro: Cart. Mod. 19: É Casado com Brasileira? É Naturalizado? Tem Filhos Brasileiros? Quantos?

Endereço: RUA MONSENHOR CELESTINO GARCIA-405 - JD PAULISTA VARGEM GRANDE DO SUL - SP 13880-000
Mudança de Endereço: Rua: Carter Roberto - 11100 - São João do Cantu II

Beneficiários

Nome	Data Nasc.	Parentesco
ANGELA PIOVAN GERMANO	07/09/1995	FILHA

Cadastrado em: Programa de Integração Social
Sob nº: 108.991.299-08
Banco: BANCO REAL
Agência: Banco: 275 Agência: 0556
Endereço: Códigos

Data de Admissão: 03/03/2005
Data da Saída: CBO / Natureza do Cargo: LAVADEIRA
Salário: R\$ 300,00
Forma de Pagamento: MENSAL

Horário de Trabalho		Característicos Físicos				
Entrada	Refeição	Saída	Descanso Semanal	Cor	Altura	Peso
				BRANCA		
				Cabelos	Olhos	Sinais
				CASTANHOS	CASTANHOS	

A Cópia confere com a original.
V. G. Sul, 04/05/2020
Patricia A. Leite
Hospital de Car. de V. G. S.

Estou de pleno acordo com as declarações acima que exprimem a verdade

Polegar Direito

FRANCISCO DE ASSIS MASJCO MANOEL
HOSPITAL DE CARIDADE DE VARGEM GRANDE DO SUL

Eleni Piovan Germano
ELENI PIOVAN GERMANO

REGISTRO DE EMPREGADOS

Empregador: Hospital de Caridade de Vargem Grande do Sul C.N.P.J.: 72.863.665/0001-30 Endereço: Praça Nossa Senhora Aparecida, 61

Número de Ordem: **151** ELIANA APARECIDA DA SILVA MARTINS Número da Matrícula: **350**

Filiação: Pai: VICTOR CUSTÓDIO DA SILVA Mãe: NAIR MACENA DA SILVA



Autenticação

Carteira Trabalho	Série	Título de Eleitor	C.P.F.	Carteira Reservista	Categ.	R.G.
030068	141-SP	267.301.0201-24	246.999.118-89			27.390.634-3
Data Nasc.	Nacionalidade	Estado Civil	Local do Nasc.	Estado	Grau de Instr.	
13/08/1974	BRASILEIRA	CASADA	SÃO JOÃO DA BOA VISTA	SP	ENSINO MÉDIO	

Quando Estrangeiro: Cart. Mod. 19: É Casado com Brasileira? É Naturalizado? Tem Filhos Brasileiros? Quantos?

Endereço: RUA GUIDO GUIANDINI, 127 - CENTRO - VGSUL - SP - 13880-000 Data da Opção: Data da Retração: 03/02/2014 Banco Depositário:

Beneficiários	Nome	Data Nasc.	Parentesco
	JOÃO LUCAS MARTINS	28/08/2007	FILHO
	ANGELINA DA SILVA MARTINS	14/01/2010	

Data da Admissão: 03/02/2014 Data da Saída: CBO / Natureza do Cargo: 3222-05 - TÉCNICO DE ENFERMAGEM Salário: R\$. R\$ 785,00 Forma de Pagamento: MENSAL

Horário de Trabalho		Característicos Físicos	
Entrada	Refeição	Cor	Altura
	Saída	NEGRA	
	Descanso Semanal	Cabelos	Olhos
		PRETOS	PRETOS
			Sinais

Polegar Direito:

A Copia confere com a original.
V. G. Sul, 04 / 05 / 2020
Hospital de Car. de V. G. S.

Eliana M. Silva Martins
ELIANA APARECIDA DA SILVA MARTINS

FRANCISCO DE ASSIS MASUCO MANOEL
HOSPITAL DE CARIDADE DE VARGEM GRANDE DO SUL

Estou de pleno acordo com as declarações acima que exprimem a verdade

REGISTRO DE EMPREGADO

012

Características físicas

Cor: branca
 Cabelo: castanho claro
 Olhos: castanhos
 Altura: _____
 Peso: _____
 Sinal: _____



VISTO DA FISCALIZAÇÃO

A Cópia contém com o original.
 V.O. Supl. 04/05/2020
 Patrícia G. Leite
 Hospital de Car. de V. G. S.

Olyabete Jones Jansen Pedullo portador da C.T.P.S. n.º 050591 Série 9505 C.T.P.S. (Rural) n.º _____ Série _____
 C.P.F. / CIG n.º 965.859.863-49 Título de Eleitor n.º 146.000.101-03 de 229 zona: Cidada de identidade
 R.G. n.º 10.953.163 foi admitido em 03 de setembro de 19 96 para exercer a função de
lezenha e diarista e pinto reais
 com o salário de R\$ 365,00
 por 11h30 no seguinte horário de trabalho: das _____ às _____ horas, com _____ horas de intervalo para repouso e alimentação.

SITUAÇÃO PERANTE O FUNDO DE GARANTIA DO TEMPO DE SERVIÇO

É optante? Sim <input checked="" type="checkbox"/> Não <input type="checkbox"/>	Data da opção _____ de _____ de 19 _____	Data da retratação _____ de _____ de 19 _____	Banco depositário <u>02 - Br. Federal</u>
--	--	---	--

Nacionalidade	QUANDO ESTRANGEIRO	PROGRAMA DE INTEGRAÇÃO SOCIAL (PIS)
<u>brasileira</u>	Carteira modelo 10 n.º _____	Cadastro em <u>13</u> / <u>09</u> / <u>19</u> <u>13</u>
Filho de <u>Antônio Jansen Jansen</u>	No Registro Geral _____	sob n.º <u>105.596.370-44</u>
e de <u>Divina Jansen Jansen</u>	Casada(a) e/ brasileira? _____	dep. no Banco <u>Stan 14</u>
nascido em <u>Vargem Grande Sul, SP</u>	Nome do cônjuge _____	endereço <u>Vargem Grande do Sul</u>
a <u>12</u> de <u>junho</u> de 19 <u>58</u>	Tem filhos brasileiros? _____	Banco <u>341</u>
Estado civil <u>viúva</u>	Quantos? _____	Códigos Agência <u>129</u>
Nome do cônjuge _____	Data da chegada ao Brasil _____ de _____ de 19 _____	endereço da agência <u>Vargem Grande do Sul - SP</u>
Grau de instrução <u>2º grau completo</u>	Naturalizado _____	Obs. _____
Residência <u>Rua Capizica, nº 610, Vargem Grande do Sul, SP</u>	Decreto n.º _____	
Cart. Nac. Habilitação n.º _____		
Cart. Militar n.º _____		

Beneficiários: _____

Vargem Grande Sul 03 de setembro de 1996

[Handwritten Signature]
Assinatura do empregado



REGISTRO DE EMPREGADO

084

Características físicas

Cor: Branca
 Cabelo: castanho
 Olhos: castanho
 Altura: _____
 Peso: _____
 Sinais: _____



VISTO DA FISCALIZAÇÃO

A Copia confere com a original.
 V. G. Sul, 04/05/2020
 Patricia P. Leite
 Hospital de Car. de V. G. S.

Erivaldo Duque Mendes, portador da C.T.P.S. n.º 065534 Série 545 C.T.P.S. (Rural) n.º _____ Série _____
 C.P.F. / CC n.º 059.231.338-32 Título de Eleitor n.º 946.773.801-16 da 229 zona: Cadula de Identidade R.G. n.º 18.023.650 foi admitido em 15 de abril de 2003 para exercer a função de Servico da Sequencia do Trabalho com o salário de R\$ 570,00 Quinze e Setenta Reais por mês no seguinte horario de trabalho: das 08:00 as 14:00 horas com 01 horas de intervalo para repouso e alimentação.

SITUAÇÃO PERANTE O FUNDO DE GARANTIA DO TEMPO DE SERVIÇO

E optante?	Data da opção	Data da retratação	Banco depositário
Sim <input checked="" type="checkbox"/> Não <input type="checkbox"/>	<u>15.04.03</u>	_____/_____/____	<u>bx Bc Federal</u>

Nacionalidade: <u>Brasileira</u> Filho de: <u>Erivaldo Duque Mendes</u> e <u>Osvalda Duque Mendes</u> nascido em <u>Araras</u> UF <u>SP</u> em <u>13</u> de <u>dezembro</u> de <u>1965</u> Estado civil: <u>casado</u> Nome do cônjuge: <u>Fátima Helena Souza de Mendes</u> Grau de instrução: <u>2º grau completo</u> Endereço: <u>Rua Brant Zonta 226</u> <u>Araras - SP</u> Cid. Naz. Habitação n.º _____ Cid. Eleitor n.º _____	QUANDO ESTRANGEIRO Certa(n) modelo 19 n.º _____ N.º Registro Geral: _____ Casado(a) c/ brasileiro(a)? _____ Nome do cônjuge: _____ Tem filhos brasileiros? _____ Quantos? _____ Data da chegada ao Brasil: _____ de _____ de 19 ____ Naturalizado _____ Decreto n.º _____	PROGRAMA DE INTEGRAÇÃO SOCIAL (PIS) Cadastrado em <u>19</u> de <u>junho</u> de <u>1989</u> sob n.º <u>108.890.985-62</u> dep. no Banco: <u>Banco P- S</u> endereço: <u>rua gem fante 10 sul</u> Banco: <u>030</u> Agência: _____ endereço da agência: <u>rua cap. João</u> <u>Araras - SP</u> Obs: _____
--	---	--

assinatura: Erivaldo Duque Mendes 15 de abril de 2003

REGISTRO DE EMPREGADOS

Empregador: Hospital de Caridade de Vargem Grande do Sul C.N.P.J.: 72.863.665/000-70 Endereço: Praça Nossa Senhora Aparecida, 61

Número de Ordem	292	FABIANA LOPES MAZETTO	Número da Matrícula	491
-----------------	-----	-----------------------	---------------------	-----



Filiação	Pai: NARCISO LOPES Mãe: VERA LUCIA BENEDITO LOPES		Autenticação		
Carteira Trabalho	Série	Título de Eleitor	Carteira Reservista	Categ.	R.G.
07608	376-SB	24277918.0124			30.918.879-0
Data Nasc.	Nacionalidade	Estado Civil	Local do Nasc.	Estado	Grad de Instr.
28/12/1979	BRASILEIRA	CASADA	SAD SEBASTIAO DA GRAMA	SP	ENSINO MEDIO COMPLETO

Quando Estrangeiro: _____ É Casado com Brasileira? _____ É Naturalizado? _____ Tem Filhos Brasileiros? _____
Data que Chegou ao Brasil: _____ Nome do Cônjuge: _____ Quantos? _____

Endereço: _____
Mudança de Endereço: _____
Fundos de Garantia por Tempo de Serviço:
Data da Opção: Data da Retração: 01/04/2016
Banco Depositário: _____

Beneficiários	Nome	Data Nasc.	Parentesco
	GUSTAVO LOPES MAZETTO	23/01/2007	

Cadastrado em: Programa de Integração Social
Sob nº: 203.443.097-04
Banco: CAIXA ECONOMICA FEDERAL
Agência: VARGEM GRANDE DO SUL
Códigos: Banco: 104 Agência: 1201-5
Endereço: _____

Data de Admissão: 01/04/2016
Data da Saída: 30.06.2019
CBO / Natureza do Cargo: 3222-05 TÉCNICO DE ENFERMAGEM
Salário: R\$ 1.200,00
Forma de Pagamento: MENSAL

Horário de Trabalho		Característicos Físicos				
Entrada	Refeição	Saída	Descanso Semanal	Cor	Altura	Peso
				BRANCA		
				Cabelos	Olhos	Sinais
				LOIROS	CASTANHOS	

Polegar Direito: _____
Estou de pleno acordo com as declarações acima que exprimem a verdade

Francisco de Assis Masuco Manoel
FRANCISCO DE ASSIS MASUCO MANOEL
HOSPITAL DE CARIDADE DE VARGEM GRANDE DO SUL

Patricia O. Leite
Patricia O. Leite
Hospital de Car. de V. G. S.

Fabiana Lopes Mazetto
FABIANA LOPES MAZETTO

REGISTRO DE EMPREGADOS

Empregador: Hospital de Caridade de Vargem Grande o Sul C.N.P.J.: 72.863.665/000 0 Endereço: Praça Nossa Senhora Aparecida, 61

Número de Ordem: 155 Fatura: FATIMA APARECIDA DOS SANTOS MACHADO Número da Matrícula: 354

Filiação: Pai: PEDRO ROSA DOS SANTOS Mãe: MARIA IRENE VIEIRA DOS SANTOS



Autenticação

Carteira Trabalho	Série	Título de Eleitor	C.P.F.	Carteira Reservista	Categ.	R.G.
088028	244-SP	3452 7887 0141	367.007.998-05			45.663.114-8
Data Nasc.	Nacionalidade	Estado Civil	Local do Nasc.	Estado	Grad de Instr.	
23/07/1982	BRASILEIRA	CASADA	SAO SEBASTIAO DA GRAMA	SP	ENSINO FUNDAMENTAL	

Quando Estrangeiro: Cart. Mod. 19: É Casado com Brasileira? É Naturalizado? Tem Filhos Brasileiros? Quantos?

Endereço: Rua Duque de Caxias, 1515 - Vila Santana - VGSUL - SP - 13880-000
Mudança de Endereço: Rua dos Anilistas, 942 - Vila Santa Juliana

Beneficiários	Nome	Data Nasc.	Parentesco
	KENNEDY LUCAS DOS SANTOS MACHADO	20/01/2006	FILHO
	MAICON DOS SANTOS MACHADO	05/05/2008	FILHO

Data da Admissão: 07/04/2014 Data da Saída: CBO / Natureza do Cargo: 5143-20 - FAXINEIRA Salário: R\$. R\$ 835,00 Forma de Pagamento: MENSAL

Horário de Trabalho		Característicos Físicos	
Entrada	Saída	Cor	Peso
		PARDA	
		Cabelos	Olhos
		PRETOS	PRETOS

Polegar Direito:

Estou de pleno acordo com as declarações acima que exprimem a verdade

Francisco de Assis Masuco Manoel
HOSPITAL DE CARIDADE DE VARGEM GRANDE DO SUL

FATIMA APARECIDA DOS SANTOS MACHADO

A Cópia confere com a original.
V. G. Sul, 04 / 05 / 2020
Hospitais de Car. de V. G. S.

Ficha de Registro de Empregados

Empresa : 0001 - HOSPITAL DE CARIDADE DE VARGEM GRANDE DO SUL
Endereço: PRAÇA NOSSA SENHORA APARECIDA
Bairro : NOSSA SENHORA APARECIDA **Cidade:** VARGEM GRANDE DO SUL
Bairro : NOSSA SENHORA APARECIDA **Cidade:** VARGEM GRANDE DO SUL
Data de Emissão: 18/10/2017

UF: SP **CNPJ:**

Hora: 13:05

Autenticação

Nome: FERNANDA DANIELE DE FREITAS DA SILVA

Filiação: **Pai :** NELSON DOMICIANO DA SILVA
Mãe : SONIA MARIA DE FREITAS



Matricula: 00509

Cart. Profissional / Série : 00002689.00282-SP **Data CTPS :** 07/03/1984
Cart. Reservista : 2970 4119 0132 **Ex. Adicional :** **Ex. Médico :**
Título de Eleitor : 32.732.636-0 **Emissão :** 22/01/2013 **Org. Emissor :** SSP/SP
C.P.F. : 346.113.498-88 **P.I.S. :** 12752436264 **Data Cad. PIS :**

Especificações do Conselho Regional

Nome Conselho Regional: CONSELHO FEDERAL DE ENFERMAGEM

Sigla Conselho: COREN

Nº.Registro: 000.802.381

Região do Registro:

Data de Nascimento : 07/03/1984
Local Nascimento : Vargem Grande do Sul

Estado Civil : Solteiro(a)

Nacionalidade :

Grau Instrução : 07-Ensino Médio Completo
Sexo : Feminino

Cor : Branca
Cabelos : CASTANHOS

Altura :

Olhos : CASTANHOS

Peso Defeitos :

Endereço Atual : Rua SILVA JARDIM 1067

Bairro : JADIM PACAEMBU

Cidade : Vargem Grande do Sul

CEP : 13880-000

Quando Estrangeiro

Naturalizado:

Filhos Brasileiros: **Data de Chegada :**
Tipo de Visto: **Validade Carteira de Trabalho:**

Nº.Cart.Mod.19: Nº.Reg.Geral: Validade Cart. Ident.:

Data Admissão: 03/10/2017

Data Opção FGTS: 03/10/2017

Forma Pagamento: 01 (Crédito em Conta Corrente)

Cargo Atual: Auxiliar de enfermagem

Salário Atual: R\$ 1.201,20

Tipo Salário: Mensalista

Local Trabalho: VARGEM GRANDE DO SUL

Membro CIPA: Não



REGISTRO DE EMPREGADOS

Empregador: Hospital de Caridade de Vargem Grande do Sul C.N.P.J.: 72.863.665/000-00 Endereço: Praça Nossa Senhora Aparecida, 61
 Número de Ordem: 204 FERNANDA DE CASSIA NUNES Número da Matrícula: 403

Filiação: Pai: LUIS FERNANDO NUNES Mãe: CRISTINA APARECIDA BAPTISTA NUNES Autenticação

Carteira Trabalho	Série	Título de Eleitor	C.P.F.	Carteira Reservista	Categ.	R.G.
077856	00406-SP	4071-6593-0124	366.861-988-38			49.706.111-9
Data Nasc.	Nacionalidade	Estado Civil	Local do Nasc.	Estado	Grau de Instr.	
25/11/1995	BRASILEIRA	SOLTEIRA	VARGEM GRANDE DO SUL	SP	ENS MED COMPLETO	



Quando Estrangeiro: _____ Cart. Mod. 19: _____ É Casado com Brasileira? _____ É Naturalizado? _____ Tem Filhos Brasileiros? _____
 Data que Chegou ao Brasil: _____ Reg. Geral: _____ Nome do Cônjuge: _____
 Endereço: RUA ANTONIO S. DONAH, 94 - CJ HAB S DA GRAMA - SSGRAMA- SP - 13.790-000
 Fundo de Garantia por Tempo de Serviço
 Data da Opção: Data da Retratção: 19/03/2015
 Banco Depositário: _____

Beneficiários	Nome	Data Nasc.	Parentesco

Cadastrado em: Programa de Integração Social
 Sob nº: 12.58169.620-8
 Banco: _____ Agência: _____ Códigos: _____
 Endereço: _____ Banco: Agência: _____

Data da Admissão: 19/03/2015 Data da Saída: _____ CBO / Natureza do Cargo: 3222-05 - TECNICO DE ENFERMAGEM Salário: R\$. 995,00 Forma de Pagamento: MENSAL

Horário de Trabalho		Característicos Físicos	
Entrada	Refeição	Cor	Altura
		BRANCA	
		Cabelos	Olhos
		CASTANHOS	CASTANHOS
			Sinais

A Cópia confere com a original.
 V. G. Sul, 04 / 05 / 2020
 Patrícia J. Leite
 Hospital de Car. de V. G. S.

Estou de pleno acordo com as declarações acima que exprimem a verdade

(Handwritten signature)

Polegar Direito

FRANCISCO DE ASSIS MASUÇO MANOEL
 HOSPITAL DE CARIDADE DE VARGEM GRANDE DO SUL

FERNANDA DE CASSIA NUNES

REGISTRO DE EMPREGADO

72.863.665/0001-30

PRAÇA NOSSA SENHORA APARECIDA, 61, - VARGEM GRANDE DO SUL

HOSPITAL CARIDADE VARGEM GRANDE DO SUL

EMPREGADOR: ENDEREÇO: FERNANDA DE OLIVEIRA

NÚMERO DE ORDEM	00156	NÚMERO DE MATRÍCULA	00156
-----------------	-------	---------------------	-------



FILIAÇÃO	PAI: ORLANDO TADEU GOMES DE OLIVEIRA MÃE: VERA LUCIA GARCIA DE OLIVEIRA	NACIONALIDADE	NACIONALIDADE
----------	--	---------------	---------------

DATA NASCIMENTO	28/03/1988	IDADE	29	NACIONALIDADE	Brasil	ESTADO CIVIL	Solteiro(a)	LOCAL DE NASCIMENTO	VARGEM GRANDE DO SUL	ESTADO	SÃO PAULO	CEDULA DE IDENTIDADE	451405742
-----------------	------------	-------	----	---------------	--------	--------------	-------------	---------------------	----------------------	--------	-----------	----------------------	-----------

CART. PROFIS	00322	SÉRIE	00322	CERT. RESERVISTA		CATEGORIA	C.P.F.C.I.C	388.965.728-19	TÍTULO ELEITOR	345276610124	C.S.	
--------------	-------	-------	-------	------------------	--	-----------	-------------	----------------	----------------	--------------	------	--

QUANDO E STRANGEIRO(A)		E CASADO(A) COM BRASILEIRO(A)?		E NATURALIZADO(A)?		TEM FILHO BRASILEIRO?		QUANTO(A)?	
DATA QUE CHEGOU AO BRASIL		NOME DO CONJUGE							

Autenticação

ENDEREÇO	VERA LUCIA BATISSOCC, 463, COHAB V - VARGEM GRANDE DO SUL
MUDANÇA DE ENDEREÇO	

CARACTERÍSTICAS FÍSICAS			
COR	ALTURA	PESO	CABELOS
Branca			
			SINAIS
			OLHOS

ISABELA DE OLIVEIRA VITORINO	PROGRAMA DE INTEGRAÇÃO SOCIAL (PIS)
DEPENDENTES	
CADASTRO EM	05/06/2018
SOB Nº	16253308719
DEP. NO BANCO	
ENDEREÇO	
BANCO	Não informado
	CÓD.
	AGÊNCIA

A Copia confere com a original.
V. G. Sul, 04/05/2020
Patricia G. Leite
Hospital de Car. de V. G. S.

DATA DE ADMISSÃO	05/06/2018	DATA DE REGISTRO	05/06/2018	CARGO	TECNICO DE ENFERMAGEM	SEÇÃO	CENTRO CIRURGICO/ SA	SALARIO INICIAL	1.450,00	COMISSOES		TAREFA		FORMA PAGAMENTO	Por Mês
------------------	------------	------------------	------------	-------	-----------------------	-------	----------------------	-----------------	----------	-----------	--	--------	--	-----------------	---------

SITUAÇÃO PERANTE O FUNDO DE GARANTIA POR TEMPO DE SERVIÇO		DATA DA QUITAÇÃO	05/06/2018	DATA DA RETRAÇÃO	
É OPTANTE? Sim					
BANCO DEPOSITÁRIO	0 - Não informado				
		ENTRADA		REFEIÇÃO	
				SAÍDA	
					DESCANSO SEMANAL

ESTOU DE PLENO ACORDO COM AS DECLARAÇÕES ACIMA QUE EXPRESSAM A VERDADE.

DATA DE EMISSÃO 05/06/2018

[Handwritten Signature]
CARILSO E VISTOSO EMPREGADOR

[Handwritten Signature]
FERNANDA DE OLIVEIRA

POLEGAR DIREITO

REGISTRO DE EMPREGADOS

Empregador: Hospital de Caridade de Vargem Grande do Sul C.N.P.J.: 72.863.665/000 30 Endereço: Praça Nossa Senhora Aparecida, 61
 Número de Ordem: 232 FERNANDA FELIPE Número da Matrícula: 431



Filiação: Pai: GENESIO FELIPE Mãe: LORICE BERNARDES FELIPE

Carteira Trabalho	Série	Título de Eleitor	C.P.F.	Carteira Reservista	Categ.	R.G.
47.303	231/SP	211.799.2901-75	280.100.158-90			30.613.799-9
Data Nasc.	Nacionalidade	Estado Civil	Local do Nasc.	Estado	Grau de Instr.	
27/09/1979	BRASILEIRA	SOLTEIRA	VARGEM G. DO SUL	SP	2º GRAU COMPLETO	

Autenticação

Quando Estrangeiro: _____ Cart. Mod. 19: _____ É Casado com Brasileira? _____ É Naturalizado? _____ Tem Filhos Brasileiros? _____
 Data que Chegou ao Brasil: _____ Reg. Geral: _____ Nome do Cônjuge: _____ Quantos? _____

Endereço: RUA JOSE DOMINGOS SANTOS NETO-115 - JARDIM DOLORES VARGEM GRANDE DO SUL- SP 13880-000
 Mudança de Endereço: _____

Beneficiários	Nome	Data Nasc.	Parentesco	Programa de Integração Social
	LEONARDO FELIPE DE SALLES	29/01/2000	FILHO	Cadastrado em: 06/11/1997
	OTAVIO FELIPE DE SALLES	24/01/2001	FILHO	Sob nº: 126.443.942-46
	NATALI BETINA DE SALLES	11/06/2005	FILHO	Banco: CAIXA ECONOMICA FEDERAL
				Agência VARGEM GRANDE DO SUL
				Códigos Banco: 104 Agência: 1201-5

Data da Admissão: 01/10/1997 Data da Saída: _____ CBO / Natureza do Cargo: ATENDENTE DE ENFERMAGEM Salário: R\$ 195,00 Forma de Pagamento: MENSAL

Horário de Trabalho		Característicos Físicos	
Entrada	Refeição	Cor	Altura
		BRANCA	
		Cabelos	Olhos
		CASTANHOS	CASTANHOS
			Sinais

Polegar Direito: _____

Estou de pleno acordo com as declarações acima que exprimem a verdade

A Cópia confere com a original.

V. G. Sul, 04 / 05 / 2020

Rafaelia O. Leite

Hospital de Car. de V. G. S.

FRANCISCA DE ASSIS MASUCO MANOEL
 HOSPITAL DE CARIDADE DE VARGEM GRANDE DO SUL

FERNANDA FELIPE

REGISTRO DE EMPREGADOS

Empregador: Hospital de Caridade de Vargem Grande Jo Sul C.N.P.J.: 72.863.665/00(30) Endereço: Praça Nossa Senhora Aparecida, 61

Número de Ordem: 233 FRANCISCO DE ASSIS S. DE GODOY Número da Matrícula: 432

Filiação: Pai: BENEDITO SATURNINO DE GODOY Mãe: AUGUSTA BATISTA DE GODOY



Carteira Trabalho	Série	Título de Eleitor	C.P.F.	Carteira Reservista	Categ.	R.G.
10.631	028/SP	746.779.701-75	091.004.658-10			16.384.721
Data Nasc.	Nacionalidade	Estado Civil	Local do Nasc.	Estado	Grau de Instr.	
15/04/1967	BRASILEIRA	CASADO	SÃO JOSE DO R. PARDO	SP	SUPERIOR INCOMPLETO	

Autenticação

Quando Estrangeiro: Cart. Mod. 19: É Casado com Brasileira? É Naturalizado? Tem Filhos Brasileiros? Data que Chegou ao Brasil: Reg. Geral: Nome do Cônjuge: Quantos?

Endereço: RUA MINAS GERAIS-66 - VILA POLAR VARGEM GRANDE DO SUL- SP 13880-000

Fundo de Garantia por Tempo de Serviço
Data da Opção: Data da Retração: 01/02/1994
Banco Depositário:

Beneficiários

Nome	Data Nasc.	Parentesco

Cadastrado em: 03/08/1981
Sob nº: 120.455.267-30
Banco: BANESPA S.A.
Agência VARGEM G. DO SUL
Códigos Banco: 033 Agência: 0294
Endereço:

Data da Admissão: 01/02/1994
Data da Saída: CBO / Natureza do Cargo: PORTEIRO
Salário: 56.000,00
Forma de Pagamento: MENSAL

Horário de Trabalho		Característicos Físicos				
Entrada	Refeição	Saída	Descanso Semanal	Cor	Altura	Peso
				PARDA		
				Cabelos	Olhos	Sinais
				CASTANHOS	CASTANHOS	

A Cópia confere com a original.
V. G. Sul, 04 / 05 / 2020
Francisco de Assis S. de Godoy
Hospital de Car. de V. G. S.

Francisco de Assis Masuco Manoel
Hospital de Caridade de Vargem Grande do Sul

Estou de pleno acordo com as declarações acima que exprimem a verdade

Francisco de Assis S. de Godoy

Francisco de Assis S. de Godoy

REGISTRO DE EMPREGADO

HOSPITAL CARIDADE VARGEM GRANDE DO SUL

PRAC. 1616/665 SENHORA APARECIDA, 61, NOSSA SENHORA APARECIDA - VARGEM GRANDE DO SUL

EMPREGADOR

ENDEREÇO

NÚMERO DE ORDEM	00162	NOME	GILMAR APARECIDO DE OLIVEIRA	NÚMERO DE MATRÍCULA	000162
-----------------	-------	------	------------------------------	---------------------	--------



FILIAÇÃO	PAI: ANTONIO DE OLIVEIRA MÃE: MARIA DE LOURDES DA SILVA OLIVEIRA		NACIONALIDADE	NACIONALIDADE
----------	---	--	---------------	---------------

DATA NASCIMENTO	27/10/1971	IDADE	47	NACIONALIDADE	Brasil	ESTADO CIVIL	Solteiro(e)	LOCAL DE NASCIMENTO	VARGEM GRANDE DO SUL	ESTADO	SAO PAULO	CEDULA DE IDENTIDADE	239367649
-----------------	------------	-------	----	---------------	--------	--------------	-------------	---------------------	----------------------	--------	-----------	----------------------	-----------

CART. PROFIS	0021586	SERIE	00081	CERT. RESERVISTA	702564P	CATEGORIA	DISPENSADO	C.P.F.C.I.C	263.409.399-56	TITULO ELEITOR	166-433150124	C.S.	
--------------	---------	-------	-------	------------------	---------	-----------	------------	-------------	----------------	----------------	---------------	------	--

QUANDO E STRANGEIRO(A) _____

DATA QUE CHEGOU AO BRASIL _____

E CASADO(A) COM BRASILEIRO(A)? _____

E NATURALIZADO(A)? _____

TEM FILHO BRASILEIRO(S)? _____

QUANTOS? _____

EMPREGADO: JOAO CANDIDO DE SOUZA DIAS, 177, JARDIM SAO LUCAS - VARGEM GRANDE DO SUL

MUDANÇA DE ENDEREÇO _____

DEPENDENTES

LUCAS HENRIQUE CORREA DE OLIVEIRA

A Copia confere com a original.

V. G. Sul, 04 / 05 / 2020

Patricia G. Leite

Hospital de Car. de V. G. S.

PROGRAMA DE INTEGRAÇÃO SOCIAL (PIS)

CADASTRO EM: 04/02/2011

SOB Nº: 12252065514

DEP. NO BANCO _____

ENDEREÇO: Caixa Econômica Federal

BANCO: Caixa Econômica Federal

CÓD. AGÊNCIA _____

DATA DE ADMISSÃO	07/01/2019	DATA DE REGISTRO	07/01/2019	CARGO	SERVENTE DE OBRAS	SEÇÃO	MANUTENCAO	SALARIO INICIAL	1.441,00	COMISSÃO		TAREFA		FORMA PAGAMENTO	Por Mês
------------------	------------	------------------	------------	-------	-------------------	-------	------------	-----------------	----------	----------	--	--------	--	-----------------	---------

SITUAÇÃO PERANTE O FUNDO DE GARANTIA POR TEMPO DE SERVIÇO

É OPTANTE? Sim

DATA DA OPÇÃO: 07/01/2019

BANCO DEPOSITÁRIO: 1 - Caixa Econômica Federal

ENTRADA	REFEICAO	SAIDA	DESCANSO SEMANAL
---------	----------	-------	------------------

ESTOU DE PLENO ACORDO COM AS DECLARAÇÕES ACIMA QUE EXPRIMEM A VERDADE

DATA DE EMISSÃO: 07/01/2019

Gilmar Aparecido de Oliveira

EMPREGADO

POLEGAR DIREITO

EMPREGADOR

GILMAR APARECIDO DE OLIVEIRA

Ficha de Registro de Empregados

Empresa : 0001 - HOSPITAL DE C DADE DE VARGEM GRANDE DO SUL
Endereço: PRAÇA NOSSA SENHORA APARECIDA 61
Bairro : NOSSA SENHORA APARECIDA **Cidade:** VARGEM GRANDE DO SUL **UF:** SP **CNPJ:**
72.863.665/0001-30
Data de Emissão: 12/04/2018 **Hora:** 15:45
Autenticação

Nome: GUILHERME HENRIQUE VIANA **Matrícula:** 00522
Filiação: Pai : Mãe : ISABEL CRISTINA VIANA
Cart. Profissional / Série : 000831600375-SP **Data CTPS :** 14/10/2010
Cart. Reservista : 4266.0526.0183 **Ex. Admissional :** Ex. Médico :
Título de Eleitor : 45.378.252-8 **Emissão :** 03/10/2004 **Org.Emissor :** SSP/SP
Cart. Identidade : 361.107.198-62P.I.S **Data Cad.PIS :** 20/10/2010
C.P.F.



A cópia confere com a original.
V. G. Sul, 04/05/2020
Patúcia Q. Peter
Hospital de Car. de V. G. S.

Especificações do Conselho Regional
Nome Conselho Regional: C ONSELHO FEDERAL DA INFORMS=A **Sigla Conselho:** COREN **Nº.Registro:** 001.098.826
Região do Registro:

Data de Nascimento : 09/03/1996 **Estado Civil :** Casado(a)
Local Nascimento : Vargem Grande do Sul - SP **Nacionalidade**
Cor : Parda **Altura :** **Defeitos :**
Cabelos : CASTANHOS **Olhos :** CASTANHOS
Endereço Atual : RUA LUCIANO SCHIAVON 458 **Bairro :** JARDIM DOLORES
Cidade : Vargem Grande do Sul **Estado :** SP **CEP :** 13880-000

Quando Estrangeiro
Naturalizado: **Filhos Brasileiros:** **N.º de Filhos:** **Data de Chegada :** **Nº.Cart.Mod.19:**
Nº.Reg.Geral: **Validade Cart. Ident.:** **Tipo de Visto:** **Validade Carteira de Trabalho:**

Data Admissão: 03/04/2018 **Data Opção FGTS:** 03/04/2018 **Forma Pagamento:** 01 (Crédito em Conta Corrente)
Cargo Atual: Técnico de enfermagem **Salário Atual:** R\$ 1.310,40 **Tipo Salário:** Mensalista
Local Trabalho: VARGEM GRANDE DO SUL **Membro CIPA:** Não

REGISTRO DE EMPREGADOS

Empregador **Hospital de Caridade de Vargem Grande do Sul** C.N.P.J.: **72.863.665/0001-30** Endereço: **Praça Nossa Senhora Aparecida, 61**
 Número de Ordem: **236** Nome do Empregado: **JEAN CARLOS CAPA** Número da Matrícula: **435**



Filiação
 Pai: **ANTONIO PAULO CAPA**
 Mãe: **ANA MARIA APARECIDA ALVES CAPA**

Carteira Trabalho 38.994	Série 239/SP	Título de Eleitor 297.080.1401-83	C.P.F. 302.844.508-55	Carteira Reservista	Categ.	R.G. 41.671.294-0
Data Nasc. 08/10/1983	Nacionalidade BRASILEIRA	Estado Civil CASADO	Local do Nasc. VARGEM G. DO SUL	Estado SP	Grav de Instr. 2º GRAU COMPLETO	

Autenticação

Quando Estrangeiro: _____
 Data que Chegou ao Brasil: _____
 Cart. Mod. 19: _____
 Reg. Geral: _____
 É Casado com Brasileira? _____
 Nome do Cônjuge: _____
 É Naturalizado? _____
 Tem Filhos Brasileiros? _____
 Quantos? _____

Endereço
 Rua Onofre Bucci, 122 - JD Paraíso II Vargem Grande do Sul - SP 13860-000
Mudança de Endereço

Fundo de Garantia por Tempo de Serviço
 Data da Opção: Data da Retração: 01/04/2005
 Banco Depositário: _____

Nome JEAN CARLOS CAPA JUNIOR	Data Nasc. 08/09/2006	Parentesco FILHO
Programa de Integração Social		
Cadastrado em: 27/09/2000		
Sob nº: 127.160.721-42		
Banco: CAIXA ECONOMICA FEDERAL		
Agência TAPIRATIBA	Códigos	Banco: 104 Agência: 0352-4
Endereço		

Data da Admissão
01/04/2005

Data da Saída

CBO / Natureza do Cargo
3222-05 TEC DE ENFERMAGEM

Salário
R\$ 450,00

Forma de Pagamento
MENSAL

Horário de Trabalho			Característicos Físicos		
Entrada	Refeição	Saída	Cor	Altura	Peso
			BRANCA		
			Cabelos	Olhos	Sinais
			CASTANHOS	CASTANHOS	

A Cópia confere com a original.
 V. G. Sul, 04 / 05 / 2020
 Rosineia O. Leite
 Hospital de Car. de V. G. S.

Estou de pleno acordo com as declarações acima que exprimem a verdade

Polegar Direito

(Assinatura)

FRANCISCO DE ASSIS MASUICO MANOEL
 HOSPITAL DE CARIDADE DE VARGEM GRANDE DO SUL

(Assinatura)
 JEAN CARLOS CAPA

Ficha de Registro de Empregados

Empresa : 0001 - HOSPITAL DE CUIDADE DE VARGEM GRANDE DO SUL
Endereço: PRAÇA NOSSA SENHORA APARECIDA 61
Bairro : NOSSA SENHORA APARECIDA **Cidade:** VARGEM GRANDE DO SUL **UF:** SP **CNPJ:**
72.863.665/0001-30
Data de Emissão: 12/04/2018 **Hora:** 16:11
Autenticação

Nome: JESSICA TONETO ANTONIO **Matricula:** 00520

Filiação: **Pai :** SEBASTIAO DA SILVA ANTONIO
Mãe : EDVIRGES APARECIDA TONETO

Cart. Profissional / Série : 00003459.00375-SP **Data CTPS :** 21/05/2010
Cart. Reservista : 3904 2615 0167 **Ex. Adicional :** Ex. Médico :
Título de Eleitor : 49.030.383-3 **Emissão :** Org.Emissor : SSP/SP :
Cart. Identidade : 417.873.338-92P.I.S **Data Cad.PIS :** 21070878261
C.P.F

A cópia confere com a original.
Y. G. Sul. 04/05/2020
Jessica A. Peito
Hospital de Car. de V. G. S.



Especificações do Conselho Regional
Nome Conselho Regional: CONSELHO FEDERAL DE ENFERMAGEM **Sigla Conselho:** COREN **Nº.Registro:** 876263 **Região do Registro:**

Data de Nascimento : 08/09/1993 **Estado Civil :** Casado(a)
Local Nascimento : Vargem Grande do Sul - SP **Nacionalidade**

Cor : Branca **Altura :** **Olhos :** CASTANHOS
Cabelos : CASTANHOS

Endereço Atual : RUA JOSE DOVAL FILHO 363 **Bairro :** JARDIM IRACEMA
Cidade : Vargem Grande do Sul **Estado :** SP **CEP :** 13880-000

Quando Estrangeiro
Naturalizado: **Filhos Brasileiros:** **N.º de Filhos:** **Data de Chegada :** **Nº.Cart.Mod.19:**
Nº.Reg.Geral: **Validade Cart. Ident.:** **Tipo de Visto:** **Validade Carteira de Trabalho:**

Data Admissão: 02/04/2018 **Data Opção FGTS:** 02/04/2018 **Forma Pagamento:** 01 (Crédito em Conta Corrente)
Cargo Atual: Técnico de enfermagem **Salário Atual:** R\$ 1.310,40 **Tipo Salário:** Mensalista
Local Trabalho: VARGEM GRANDE DO SUL **Membro CIPA:** Não

LIVRO DE REGISTRO DOS EMPREGADOS

Cor
 Cabelo
 Barba
 Bigode
 Olhos
 Altura
 Peso



VISTO DA FISCALIZAÇÃO

A Cópia confere com a original.
 V. G. Sul, 04/05/2020
 Patrícia G. Leite
 Hospital de Car. de V. G. S.

O Sr. João Batista Caldeiro, portador da
 Carteira de Trabalho e Previdência Social nº 062110 série 377^a Carteira de Trabalhador
 e Previdência Social (Rural) nº série emitida por
 C.P.F. nº 016.318.918-80 Título de Eleitor nº 446.822.401-59 da 229 Zona, Carteira de Identidade
 R.G. nº 10.389.839 foi admitido em 03 de agosto de 2009 para exercer a função
 de servente de Pedreiro com o salário de R\$ 637,00 (seiscentos e setenta
e sete reais)
 por mes, no seguinte horário de trabalho: das às horas com horas de intervalo
 para repouso e alimentação.

Filiado ao Sindicato
FUNDO DE GARANTIA DO TEMPO DE SERVIÇO:
 Data da opção 03/08/2009 Data da retratação
 Conta vinculada ao Banco Banco Econômica Federal

Nacionalidade <u>Brasileira</u> Filho de <u>João Caldeiro</u> e de <u>Lizandina Carozzi Caldeiro</u> Nascido em <u>Vargem Grande do Sul - SP</u> a <u>29</u> de <u>Janeiro</u> de <u>1959</u> Est. civil <u>casado</u> Grau de instrução <u>Ensino fundamental</u> Residência <u>Rua Antônio Carlos de Albuquerque</u> Qdo. Mot.: Cart. N. Hab. nº Situação Militar Nome do conjuge <u>Maria do Carmo</u> <u>Sacile Caldeiro</u> Beneficiários	Quando ESTRANGEIRO Nº Cart. mod. Nº do Reg. Geral Casado com brasileira? Tem filhos brasileiros? Quantos? Data da chegada ao Brasil Naturalizado Decreto Nº	PROGRAMA DE INTEGRAÇÃO SOCIAL P I S Cadastrado em <u>15</u> / <u>10</u> / <u>1979</u> SOB Nº <u>108.409.759-26</u> DOMICÍLIO BANCÁRIO NOME DO BANCO <u>Itau SA</u> AGÊNCIA / CÓDIGO BANCO ENDEREÇO DA AGÊNCIA <u>Vargem Grande do Sul</u>
	Data e assinatura do empregado na ocasião da admissão: <u>Vargem Grande do Sul, 03 de agosto de 2009</u> <u>João Batista Caldeiro</u>	

Ficha dactiloscópica
 Polegar direito

Observações:

REGISTRO DE EMPREGADO

HOSPITAL CARIDADE VARGEM GRANDE DO SUL 72.863.865/0001-30 PRAÇA NOSSA SENHORA APARECIDA, 61, - VARGEM GRANDE DO SUL

EMPREGADOR	ENDEREÇO	HÚMERO DE MATRÍCULA
NÚMERO DE ORDEM 00157	NOME JOAO VITOR DE OLIVEIRA EDUARDO	00157



FILIAÇÃO	NACIONALIDADE	NACIONALIDADE
PAI OSMAR EDUARDO MÃE MARCIA MOREIRA DE OLIVEIRA		

DATA NASCIMENTO	IDADE	NACIONALIDADE	ESTADO CIVIL	LOCAL DE NASCIMENTO	ESTADO	CÉDULA DE IDENTIDADE
30/05/1997	21	Brasil	Solteiro(a)	VARGEM GRANDE DO SUL	SAO PAULO	567708941

CART. PROFIS	SERIE	CERT. RESERVISTA	CATEGORIA	C.F.F.C.I.C	TÍTULO ELEITOR	C.S.
0034646	00435	14166209002	DISPENSADO	476 363 768-14	413881720159	

QUANDO ESTRANGEIRO(A)	TEM FILHO BRASILEIRO(S)?
DATA QUE CHEGOU AO BRASIL	QUANTO(S)?

Autenticação

ENDEREÇO PALMIRO MERLIN, 47, JARDIM SÃO JOSE - VARGEM GRANDE DO SUL	CARACTERÍSTICAS FÍSICAS
MUDANÇA DE ENDEREÇO	COR Parda
	ALTURA
	PESO
	CABELO(S)
	SINAL(S)
	OLHO(S)

EMPREGADO EM 06/06/2018	PROGRAMA DE INTEGRAÇÃO SOCIAL(PI)
SOB Nº 15450374392	
DEP. Nº BANCO	
ENDEREÇO Caixa Econômica Federal	CÓD.
BANCO	AGÊNCIA

DATA DE ADMISSÃO	DATA DE REGISTRO	CARGO	SETOR A	SECAD	SALÁRIO INICIAL	COMISSÃO	TAREFA	FORMA PAGAMENTO
04/06/2018	04/06/2018	TECNICO DE ENFERMAGEM	SETOR A		1.450,00			Por Mês

SITUAÇÃO PERANTE O FUNDO DE GARANTIA POR TEMPO DE SERVIÇO	HORÁRIO DE TRABALHO
É OPTANTE? Sim	ENTRADA REFEICÃO SAIDA DESCANSO SEMANAL
DATA DA OPÇÃO 04/06/2018	

BENEFICÁRIO 1 - Caixa Econômica Federal	DATA DE EMISSÃO 04/06/2018
POLEGAR DIREITO	<i>João Vitor de Oliveira Eduardo</i> JOAO VITOR DE OLIVEIRA EDUARDO

ESTOU DE PLENO ACORDO COM AS DECLARAÇÕES ACIMA QUE EXPRIMEM A VERDADE.

REGISTRO DE EMPREGADOS

Empregador: Hospital de Caridade de Vargem Grande do Sul C.N.P.J.: 72.863.665/0001-30 Endereço: Praça Nossa Senhora Aparecida, 61

Número de Ordem: **136** JOICE DE FATIMA BELCHIOR CARVALHO Número da Matrícula: **335**



Filiação: Pai: LUIS ANTONIO BELCHIOR Mãe: MARLEI DE FATIMA GRACIANO

Carteira Trabalho	Série	Título de Eleitor	C.P.F.	Carteira Reservista	Categ.	R.G.
001289	244-SP	2970.4375.0175	314.087.858-38			42.206.682-5
Data Nasc.	Nacionalidade	Estado Civil	Local do Nasc.	Estado	Grau de Instr.	
18/02/1983	BRASILEIRA	CASADA	VARGEM GRANDE DO SUL	SP	ENSINO MEDIO	

Autenticação

Quando Estrangeiro: Cart. Mod. 19: É Casado com Brasileira? É Naturalizado? Tem Filhos Brasileiros? Quantos?

Endereço: RUA FRANCISCO GARRIDO GARCIA, 60 - JD FORTALEZA - VGSUL - SP - 13880-000

Mudança de Endereço: **Fundo de Garantia por Tempo de Serviço**
Data da Opção: Data da Retratção: 01/08/2013
Banco Depositário:

Nome	Data Nasc.	Parentesco
MATHEUS BELCHIOR CARVALHO	18/08/2011	FILHO
Programa de Integração Social		
Cadastrado em: 27/01/1990		
Sob nº: 126.504.872-42		
Banco: CAIXA ECONÔMICA FEDERAL		
Agência	Códigos	
VARGEM GRANDE DO SUL	Banco: 104 Agência: 1201-5	
Endereço		

Data de Admissão: 01/08/2013 Data da Saída: 21.09.2019 CBO / Natureza do Cargo: 5211-30 - ATENDENTE DE FARMACIA Salário: R\$. R\$ 753,00 Forma de Pagamento: MENSAL

Horário de Trabalho			Característicos Físicos		
Entrada	Refeição	Saída	Cor	Altura	Peso
			BRANCA		
			Cabelos	Olhos	Sinais
			CASTANHOS	CASTANHOS	

Polegar Direito

Estou de pleno acordo com as declarações acima que exprimem a verdat

A Cópia confere com a original.
V. G. Sul, 04/05/2020
Rafaela O. Leite
Hospital de Car. de V. G. S.

Handwritten signature

FRANCISCO DE ASSIS MASCUCO MANOEL
HOSPITAL DE CARIDADE DE VARGEM GRANDE DO SUL

Handwritten signature
JOICE DE FATIMA BELCHIOR CARVALHO

Ficha de Registro de Empregados

Empresa : 0001 - HOSPITAL DE C)ADE DE VARGEM GRANDE DO SUL
 Endereço: PRAÇA NOSSA SENHORA APARECIDA 61
 Bairro : NOSSA SENHORA APARECIDA Cidade: VARGEM GRANDE DO SUL UF: SP CNPJ:
 72.863.665/0001-30

Data de Emissão: 09/11/2017

Hora: 15:29

Autenticação

Nome: JOSIANE APARECIDA BISCARO

Matricula: 00512



A Cópia confere com a original.
 V. G. Sul, 04 / 05 / 2020
 Patricia Q. Leite
 Hospital de Caridade V. G. S.

Filiação: Pai : JOSE APARECIDO BISCARO
 Mãe : DAGMAR MALTAURO BISCARO

Cart. Profissional / Série : 0053274.00335-SP Data CTPS : 09/03/2007
 Cart. Reservista : Categoria :
 Título de Eleitor : 4138.8382.0159 Ex. Admissional : Ex. Médico :
 Cart. Identidade : 45.191.941-5 Emissão : 23/09/2003 Org. Emissor : SSP/SP
 C.P.F. : 388.071.958-60P.I.S. Data Cad. PIS : 12951816245

Especificações do Conselho Regional

Nome Conselho Regional: CONSELHO REGIONAL DE ENFERMAGEM DE SÃO PAULO Sigla Conselho: COREN N.º Registro: 0754099 Região do Registro:

Data de Nascimento : 29/09/1989 Estado Civil : Solteiro(a) Grau Instrução : 07-Ensino Médio Completo
 Local Nascimento : Vargem Grande do Sul - SP Nacionalidade : 01058 Sexo : Feminino
 Cor : Branca Altura : Peso :
 Cabelos : CASTANHOS Olhos : CASTANHOS Defeitos :
 Endereço Atual : RUA JULIO RODRIGUES DE OLIVEIRA 610 Bairro : JARDIM FORTALEZA
 Cidade : Vargem Grande do Sul Estado : SP CEP : 13880-000

Quando Estrangeiro

Naturalizado: Filhos Brasileiros: N.º de Filhos: Data de Chegada : N.º Cart. Mod. 19:
 N.º Reg. Geral: Validade Cart. Ident.: Tipo de Visto: Validade Carteira de Trabalho:

Data Admissão: 06/11/2017 Data Opção FGTS: 06/11/2017 Forma Pagamento: 01 (Crédito em Conta Corrente)
 Cargo Atual: Técnico de enfermagem Salário Atual: R\$ 1.310,40 Tipo Salário: Mensalista
 Local Trabalho: VARGEM GRANDE DO SUL Membro CIPA: Não

REGISTRO DE EMPREGADOS

Empregador: Hospital de Caridade de Vargem Grande do Sul C.N.P.J.: 72.863.665/0000 Endereço: Praça Nossa Senhora Aparecida, 61

Número de Ordem: 170 Nome: JOSIANE DE ASSIS Número da Matrícula: 369

Filiação: Pai: JOSÉ RUBENS DE ASSIS Mãe: REGINA APARECIDA RADAELI DE ASSIS Autenticação



Carteira Trabalho	Série	Título de Eleitor	C.P.F.	Carteira Reservista	Categ.	R.G.
087960	356SP	3847 4581 0141	418.231.598-77			47.949.342-X
Data Nasc.	Nacionalidade	Estado Civil	Local do Nasc.	Estado	Grav de Instr.	
16/11/1991	BRASILEIRA	SOLTEIRA	VARGEM GRANDE DO SUL	SP	ENSINO MÉDIO	

Quando Estrangeiro: Cart. Mod. 19: É Casado com Brasileira? É Naturalizado? Tem Filhos Brasileiros? Data que Chegou ao Brasil: Reg. Geral: Nome do Cônjuge: Quantos?

Endereço: RUA LUCIANO SCHIAVO, 309 - JARDIM DOLORES - VGSUL - SP - 13880-000 Data da Opção: Data da Retração: 15/07/2014 Banco Depositário:

Beneficiários

Nome	Data Nasc.	Parentesco

Cadastrado em: Programa de Integração Social
Sob nº: 201.033.663-04
Banco: Banco: Agência: Códigos: Banco: Agência: Endereço

Data da Admissão: 15/07/2014 Data da Saída: CBO / Natureza do Cargo: 4221-10 - RECEPCIONISTA Salário: R\$. R\$ 850,00 Forma de Pagamento: MENSAL

Horário de Trabalho		Característicos Físicos				
Entrada	Refeição	Saída	Descanso Semanal	Cor	Altura	Peso
				BRANCA		
				Cabelos	Olhos	Sinais
				CASTANHOS	CASTANHOS	

Polegar Direito

Josiane de Assis

A Cópia confere com a original.
V. G. Sul, 04 / 05 / 2020
Josiane de Assis
Hospital de Car. de V. G. S.

Estou de pleno acordo com as declarações acima que exprimem a verdade

Josiane de Assis
JOSIANE DE ASSIS

FRANCISCO DE ASSIS MANSUETO MANOEL
HOSPITAL DE CARIDADE DE VARGEM GRANDE DO SUL

REGISTRO DE EMPREGADOS

Empregador: Hospital de Caridade de Vargem Grande Jo Sul C.N.P.J.: 72.863.665/00f 30 Endereço: Praça Nossa Senhora Aparecida, 61

Número de Ordem: **237** JULIANA DE FAT. CASSIANO DE SOUZA Número da Matrícula: **436**



Filiação: Pai: **ADEMIR CASSIANO DA ROSA** Mãe: **SUELI APARECIDA JANOTI CASSIANO**

Autenticação

Carteira Trabalho 01.332	Série 244/SP	Título de Eleitor 248.702.3501-16	C.P.F. 269.023.238-36	Carteira Reservista	Categ.	R.G. 27.046.264-8
Data Nasc. 24/08/1974	Nacionalidade BRASILEIRA	Estado Civil CASADA	Local do Nasc. VARGEM G. DO SUL	Estado SP	Grau de Instr. ENS SUP	INCOMPLETO

Quando Estrangeiro: _____ É Casado com Brasileira? _____ É Naturalizado? _____ Tem Filhos Brasileiros? _____
 Data que Chegou ao Brasil: _____ Nome do Cônjuge: _____ Quantos? _____

Endereço: RUA QUINZINHO OTAVIO-576 - CENTRO VARGEM GRANDE DO SUL- SP 1380-000
 Fundo de Garantia por Tempo de Serviço
 Mudança de Endereço: _____ Data da Opção: Data da Retiradação: 01/09/2000
 Banco Depositário: _____

Beneficiários	Nome	Data Nasc.	Parentesco	Programa de Integração Social
AGNALDO DE SOUZA JUNIOR		22/10/1993	FILHO	Cadastrado em: 03/03/1998
GUILHERME CASSIANO DE SOUZA		01/09/1995	FILHO	Sob nº: 126.533.052-50
				Banco: CAIXA ECONOMICA FEDERAL
				Agência VARGEM G. DO SUL
				Códigos Banco: 104 Agência: 1201-5
				Endereço

Data da Admissão: 01/09/2000 Data da Saída: _____ CBO / Natureza do Cargo: 3222-30 AUX DE ENFERMAGEM Salário: R\$ 280,00 Forma de Pagamento: MENSAL

Horário de Trabalho			Característicos Físicos		
Entrada	Refeição	Saída	Cor	Altura	Peso
			BRANCA		
			Cabelos	Olhos	Sinais
			CASTANHOS	CASTANHOS	CASTANHOS

Estou de pleno acordo com as declarações acima que exprimem a verdade

A Cópia confere com a original.
 V. G. Sul, 04/09/2020
 Juliana de Fat. Cassiano
 Hospital de Car. de V. G. S.

Polegar Direito: _____
 FRANCISCO DE ASSIS MASUCCO MANOEL
 HOSPITAL DE CARIDADE DE VARGEM GRANDE DO SUL.

JULIANA DE FAT. CASSIANO DE SOUZA

REGISTRO DE EMPREGADOS

Empregador: **Hospital de Caridade de Vargem Grande do Sul** C.N.P.J.: **72.863.665/01-30** Endereço: **Praça Nossa Senhora Aparecida, 61**

Número de Ordem: **100** Nome: **JULIANA GOMES** Número da Matrícula: **298**

Filiação: Pai: **ALCIDES DO ROSARIO GOMES** Mãe: **SOLANGE BOVO GOMES**



Autenticação

Carteira Trabalho	Série	Título de Eleitor	C.P.F.	Carteira Reservista	Categ.	R.G.
093460	282-SP	3175 5419 0116	335.759.618-08			45.301.413-6
Data Nasc.	Nacionalidade	Estado Civil	Local do Nasc.	Estado	Grau de Instr.	
23/09/1984	BRASILEIRA	SOLTEIRA	VARGEM GRANDE DO SUL	SP	ENSINO MÉDIO	

Quando Estrangeiro: _____ Cart. Mod. 19: _____ É Casado com Brasileira? _____ Tem Filhos Brasileiros? _____
 Data que Chegou ao Brasil: _____ Reg. Geral: _____ Nome do Cônjuge: _____ Quantos? _____

Endereço: **RUA ANTONIO RIBEIRO DA SILVA, 53 - COHAB II - VARGEM GRANDE DO SUL - SP - 13880-000**
 Fundo de Garantia por Tempo de Serviço
 Data da Opção: Data da Retração: **01/07/2011**
 Banco Depositário: _____

Beneficiários

Nome	Data Nasc.	Parentesco
Juliana Gomes	02/07/2009	

Cadastrado em: **20/11/2002**
 Sob nº: **128.193.493-44**
 Banco: **CAIXA ECONOMICA FEDERAL**
 Agência: **VARGEM GRANDE DO SUL**
 Endereço: _____
 Banco: **104 Agência: 1201-5**
 Códigos

Data da Admissão: **01/07/2011** Data da Saída: _____ CBO / Natureza do Cargo: **4221-10 - RECEPCIONISTA** Salário: **R\$. 600,00** Forma de Pagamento: **MENSAL**

Horário de Trabalho			Característicos Físicos			
Entrada	Refeição	Saída	Descanso Semanal	Cor	Altura	Peso
				BRANCA		
				CASTANHOS	CASTANHOS	CASTANHOS

Pólegar Direito: _____
 A Copia confere com a original.
 V. G. Sul, 04/05/2020
 Francine J. Leite
 Hospital de Car. de V. G. S.
 Francine J. Leite
 JULIANA GOMES
 Estou de pleno acordo com as declarações acima que exprimem a ver

FRANCISCA DE ASSIS MASCUO MANOEL
 HOSPITAL DE CARIDADE DE VARGEM GRANDE DO SUL

REGISTRO DE EMPREGADOS

Empregador: **Hospital de Caridade de Vargem Grar** do Sul C.N.P.J.: **72.863.665/0** J-30 Endereço: **Praça Nossa Senhora Aparecida, 61**

Número de Ordem: **003** Nome do Empregado: **LAURA ZAMPARI HALLA** Número da Matrícula: **201**

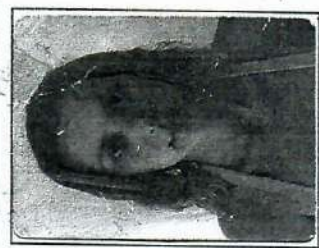

Filiação: Pai: **NEWTON HALLA** Mãe: **MARIA CAMILA ZAMPARI HALLA**

Carteira Trabalho	Série	Título de Eleitor	C.P.F.	Carteira Reservista	Categ.	R.G.
53.043	335/SP	303905210124	321.458.038-82			33.686.715-3
Data Nasc.	Nacionalidade	Estado Civil	Local do Nasc.	Estado	Grau de Instr.	
13/07/1984	BRASILEIRA	SOLTEIRA	VARGEM G. DO SUL	SP	ENS. SUPERIOR COMPLETO	

Autenticação

Quando Estrangeiro: _____ Cart. Mod. 19: _____ É Casado com Brasileira? _____ Tem Filhos Brasileiros? _____
 Data que Chegou ao Brasil: _____ Reg. Geral: _____ Nome do Cônjuge: _____ Quantos? _____

Endereço: **RUA DR. EDUARDO GABRIOLI, 159 - CENTRO VARGEM GRANDE DO SUL - BR 13.889-000**
 Fundo de Garantia por Tempo de Serviço
 Data da Opção: Data da Retração: **15/08/2007**
 Banco Depositário: _____

Beneficiários		Nome	Data Nasc.	Parentesco
Programa de Integração Social				
Cadastrado em:		15/08/2007		
Sob nº:		129.607.442-43		
Banco:		CAIXA ECONOMICA FEDERAL		
Agência		VARGEM G. DO SUL		
Endereço		Banco: 104 Agência: 1201		

Data da Admissão: **15/08/2007** Data da Saída: _____ CBO / Natureza do Cargo: **2237-10 / NUTRICIONISTA** Salário: **R\$ 1.191,00** Forma de Pagamento: **MENSAL**

Horário de Trabalho			Característicos Físicos		
Entrada	Refeição	Saída	Cor	Altura	Peso
			BRANCA		
			Cabelos	Olhos	Sinais

Polegar Direito: _____ Estou de pleno acordo com as declarações acima que exprimem a ver

A Cópia confere com a original.
 V. G. Sul, 04/05/2020
 Natália D. Leite
 Hospital de Car. de V. G. S.

FRANCISCO DE ASSIS MASUCO MANOEL
 HOSPITAL DE CARIDADE DE VARGEM GRANDE DO SUL
 LAURA ZAMPARI HALLA

REGISTRO DE EMPREGADOS

Empregador: Hospital de Caridade de Vargem Grande do Sul C.N.P.J.: 72.863.665/000 30 Endereço: Praça Nossa Senhora Aparecida, 61

Número de Ordem: 171 LEIA APARECIDA GUTIAN REYNALDI Número da Matrícula: 370

Filiação		Pai: FIORAVANTE REYNALDI		Mãe: CELINA GUTIAN REYNALDI	
Carteira Trabalho	Série	Título de Eleitor	C.P.F.	Carteira Reservista	Categ.
073659	320-SP	3770 0570 0132	395.558.908-03		
Data Nasc.	Nacionalidade	Estado Civil	Local do Nasc.	Estado	Grau de Instr.
21/01/1990	BRASILEIRA	SOLTEIRA	VARGEM GRANDE DO SUL	SP	ENSINO MÉDIO



Autenticação

Quando Estrangeiro: _____ Cart. Mod. 19: _____ É Casado com Brasileira? _____ É Naturalizado? _____ Tem Filhos Brasileiros? _____
 Data que Chegou ao Brasil: _____ Reg. Geral: _____ Nome do Cônjuge: _____ Quantos? _____

Endereço: RUA RONDONIA, 359 - VILA POLAR - VGSUL - SP - 13880-000
 Fundo de Garantia por Tempo de Serviço
 Mudança de Endereço: _____ Data da Opção: Data da Retração: 04/08/2014
 Banco Depositário: _____

Beneficiários

Nome	Data Nasc.	Parentesco

Cadastrado em: Programa de Integração Social
 Sob nº: 163.533.266-89
 Banco: _____
 Agência: _____ Banco: Agência: _____
 Endereço: _____

Data da Admissão: 04/08/2014 Data da Saída: 28.07.2019 CBO / Natureza do Cargo: 3222-05 - TÉCNICO DE ENFERMAGEM Salário: R\$. R\$ 930,00 Forma de Pagamento: MENSAL

Horário de Trabalho		Característicos Físicos	
Entrada	Refeição	Saída	Descanso Semanal

Cor	Altura	Peso
BRANCA		
Cabelos	Olhos	Sinais
CASTANHOS	CASTANHOS	

A Copia confere com a original.
 V. G. Sul, 04 / 05 / 2020
 Letícia J. Leite
 Hospital de Car. de V. G. S.

Estou de pleno acordo com as declarações acima que exprimem a verdade

(Handwritten signature)

FRANCISCO DE ASSIS MASUCO MANOEL
 HOSPITAL DE CARIDADE DE VARGEM GRANDE DO SUL

(Handwritten signature)
 LEIA APARECIDA GUTIAN REYNALDI

REGISTRO DE EMPREGADOS

Empregador: Hospital de Caridade de Vargem Grande do Sul C.N.P.J.: 72.863.665/0000 Endereço: Praça Nossa Senhora Aparecida, 61

Número de Ordem: 111

LETICIA DE SOUZA PIROLA

Número da Matrícula: 309



Filiação	Pai: JAMIL PIROLA Mãe: MARTA APARECIDA DE SOUZA		
Carteira Trabalho	Série	Título de Eleitor	Carteira Reservista
079467	345-SP	3596 8201 0141	383.612.608-70
Data Nasc.	Nacionalidade	Estado Civil	Local do Nasc.
14/10/1989	BRASILEIRA	SOLTEIRA	VARGEM GRANDE DO SUL
			Estado
			SP
			Grau de Instr.
			ENSINO MÉDIO
			R.G.
			45.195.331-5

Autenticação

Quando Estrangeiro: _____ Cart. Mod. 19: _____ É Casado com Brasileira? _____ É Naturalizado? _____ Tem Filhos Brasileiros? _____
Data que Chegou ao Brasil: _____ Reg. Geral: _____ Nome do Cônjuge: _____ Quantos? _____

Endereço: RUA DELTA, 752 - VILA SANTANA - VARGEM GRANDE DO SUL - SP - 13880-000
Mudança de Endereço: _____
Fundo de Garantia por Tempo de Serviço
Data da Opção: Data da Retração: 03/10/2011
Banco Depositário: _____

Beneficiários

Nome	Data Nasc.	Parentesco

Cadastrado em: 20/08/2008
Sob nº: 210.708.726-70
Banco: CAIXA ECONÔMICA FEDERAL
Agência: VARGEM GRANDE DO SUL - SP
Códigos: Banco: 104 Agência: 1201-5
Endereço: _____

Data da Admissão: 03/10/2011
Data da Saída: _____
CBO / Natureza do Cargo: 3222-05 - TÉCNICO DE ENFERMAGEM
Salário: R\$. 669,00
Forma de Pagamento: MENSAL

Horário de Trabalho

Entrada	Refeição	Saída	Descanso Semanal

Característicos Físicos

Cor	Altura	Peso
PARDA		
Cabelos	Olhos	Sinais
PRETOS	PRETOS	

Polegar Direito: _____
Estou de pleno acordo com as declarações acima que exprimem a verdade

Leticia de Souza Pirola
LETICIA DE SOUZA PIROLA

A Cópia confere com a original.
V. G. Sul, 04/05/2020
Francisca Leticia
Hospital de Car. de V. G. S.

Francisco de Assis Masuko Mançoni
HOSPITAL DE CARIDADE DE VARGEM GRANDE DO SUL

REGISTRO DE EMPREGADOS

Empregador: Hospital de Caridade de Vargem Grande do Sul C.N.P.J.: 72.863.665/0001 30 Endereço: Praça Nossa Senhora Aparecida, 61

Número de Ordem: 390

Nome: LUANA FERNANDA CEQUALINI

Número da Matrícula: 505



Filiação: Pai: LUIZ BAPTISTA CEQUALINI Mãe: LUCIA HELENA DA SILVA CEQUALINI

Autenticação

Carteira Trabalho 095910	Série 00404-SP	Título de Eleitor 403718810132	C.P.F. 432.325.118-13	Carteira Reservista	Categ.	R.G. 49.573.339-8
Data Nasc. 09/03/1994	Nacionalidade BRASILEIRA	Estado Civil SOLTEIRA	Local do Nasc. CACONDE	Estado SP	Grav de Instr. ENS SUPERIOR COMPLETO	

Quando Estrangeiro: Cart. Mod. 19: É Casado com Brasileira? É Naturalizado? Tem Filhos Brasileiros? Data que Chegou ao Brasil: Reg. Geral: Nome do Cônjuge: Quantos?

Endereço: RUA SANTANA, 1641 - JARDIM MORUMBI VARGEM GRANDE DO SUL - SP 13380-000
Mudança de Endereço

Fundo de Garantia por Tempo de Serviço
Data da Opção: Data da Retração: 01/03/2017
Banco Depositário:

Beneficiários	Nome	Data Nasc.	Parentesco

Cadastrado em: Programa de Integração Social
Sob nº: 163.58641.72-4
Banco: CAIXA ECONOMICA FEDERAL
Agência: Códigos
Endereço: Banco: Agência:

Data da Admissão: 01/03/2017 Data da Saída: CBO / Natureza do Cargo: 2234-05 FARMACÉUTICA Salário: R\$ 2.000,00 Forma de Pagamento: MENSAL

Horário de Trabalho		
Entrada	Refeição	Saída
Descanso Semanal		

Característicos Físicos		
Cor	Altura	Peso
BRANCA		
Cabelos	Olhos	Sinais
CASTANHOS	CASTANHOS	

A Cópia confere com a original.
V. G. Sul, 04/05/2020
Patricia O. Letti
Hospital de Car. de V. G. S.

Estou de pleno acordo com as declarações acima que exprimirá a verdade

Polegar Direito

Francisco de Assis Maçuco Manoel

FRANCISCO DE ASSIS MAÇUCO MANOEL
HOSPITAL DE CARIDADE DE VARGEM GRANDE DO SUL

Luana Fernanda Cequalini

LUANA FERNANDA CEQUALINI

REGISTRO DE EMPREGADOS

Empregador: Hospital de Caridade de Vargem Grande do Sul C.N.P.J.: 72.863.665/000-00 Endereço: Praça Nossa Senhora Aparecida, 61
 Número de Ordem: 108 LÚCIA ORMINDA MESSIAS CYPRIANO Número da Matrícula: 306

Filiação Pai: JOSÉ MESSIAS Mãe: LOURDES CONCEIÇÃO MESSIAS Autenticação

Carteira Trabalho	Série	Título de Eleitor	C.P.F.	Carteira Reservista	Categ.	R.G.
063172	167-SP	2011 8422 0124	250.897.958-94			26.562.092-2
Data Nasc.	Nacionalidade	Estado Civil	Local do Nasc.	Estado	Grav de Instr.	
28/10/1971	BRASILEIRA	CASADA	SÃO JOÃO DA BOA VISTA	SP	ENSINO MÉDIO	

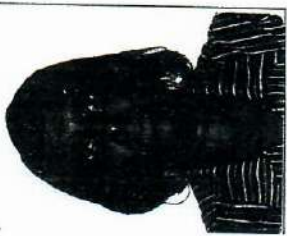

Quando Estrangeiro: Cart. Mod. 19. É Casado com Brasileira? É Naturalizado? Tem Filhos Brasileiros? Quantos?

Data que Chegou ao Brasil: Reg. Geral: Nome do Cônjuge:

Endereço: RUA ANTÔNIO COSTA, 279 - JD PAULISTA - VARGM GRANDE DO SUL - SP - 13880-000
 Mudança de Endereço:

Beneficiários	Nome	Data Nasc.	Parentesco	Programa de Integração Social
JOÃO VICTOR MESSIAS CYPRIANO		21/07/1999	FILHO	Cadastrado em: 08/11/2002
PEDRO HENRIQUE MESSIAS CYPRIANO		21/07/1999		Sob nº: 128.184.672-43
				Banco: CAIXA ECONÔMICA FEDERAL
				Agência VARGEM GRANDE DO SUL
				Banco: 104 Agência: 1201-5
				Endereço

Data da Admissão: 03/10/2011 Data da Saída: CBO / Natureza do Cargo: 3222-30 - AUXILIAR DE ENFERMAGEM Salário: R\$. 619,00 Forma de Pagamento: MENSAL

Horário de Trabalho			Característicos Físicos		
Entrada	Refeição	Saída	Cor	Altura	Peso
			NEGRA		
			Cabelos		
			PRETOS	Olhos	Sinais
				PRETOS	

Pclegar Direito: 

Francisco de Assis Masuco Mafud
 HOSPITAL DE CARIDADE DE VARGEM GRANDE DO SUL

Estou de pleno acordo com as declarações acima que exprimem a verdade

Lúcia Orminda Messias Cypriano
 LÚCIA ORMINDA MESSIAS CYPRIANO

A Cópia confere com a original.
 V. G. Sul, 04/05/2020
 Patrícia R. Leite
 Hospital de Caridade V. G. S.

REGISTRO DE EMPREGADO

HOSPITAL CARIDADE VARGEM GRANDE DO SUL 72.863.665/0001-30 PRAÇA NOSSA SENHORA APARECIDA, 61, - VARGEM GRANDE DO SUL

EMPREGADOR: ENDEREÇO: NOME: LUCIANA JERONIMO

NÚMERO DE ORDEM	00158	NÚMERO DE MATRÍCULA	00158
-----------------	-------	---------------------	-------



FILIAÇÃO: PAI LAERCIO JERONIMO
MÃE VERA LUCIA GEREMIAS JERONIMO

DATA NASCIMENTO	09/03/1978	IDADE	40	NACIONALIDADE	Brasil	ESTADO CIVIL	Solteiro(a)	LOCAL DE NASCIMENTO	VARGEM GRANDE DO SUL	ESTADO	SAO PAULO	CEDULA DE IDENTIDADE	346934898
-----------------	------------	-------	----	---------------	--------	--------------	-------------	---------------------	----------------------	--------	-----------	----------------------	-----------

CART. PROFIS	0059032	SERIE	00196	CERT. RESERVISTA		CATEGORIA		C.P.F/C.I.C	220.924.088-36	TITULO ELEITOR	242782450116	C.E.	
--------------	---------	-------	-------	------------------	--	-----------	--	-------------	----------------	----------------	--------------	------	--

QUANDO E STRANGEIRO(A):
 E CASADO(A) COM BRASILEIRO(A)?
 E NATURALIZADO(A)?
 TEM FILHO BRASILEIRO?
 QUANTO(S)?

Autenticação

ENDEREÇO: VERA LUCIA BATISSOCO, 40, COHAB V - VARGEM GRANDE DO SUL
 TAMBÉM ENDEREÇO:

CARACTERÍSTICAS FÍSICAS			
CCOR	ALTURA	PESO	OLHOS
Branca			
		CABELO(S)	SINAIS

DEPENDENTES:
 CADASTRO EM: 04/06/2018
 SOB Nº: 13041937262
 DEP. NO BANCO:
 ENDEREÇO:
 BANCO: Não informado

PROGRAMA DE INTEGRAÇÃO SOCIAL (PIS):
 CÓD: AGÊNCIA:

A Copia confere com a original.
 V. Sul, 04 / 05 / 2020
 Luciana O. Leite
 Hospital de Caridade V. G. S.

DATA DE ADMISSÃO	04/06/2018	DATA DE REGISTRO	04/06/2018	CARGO	TECNICO DE ENFERMAGEM	SEÇÃO	AMBULATORIO	SALARIO INICIAL	1.450,00	COMISSÃO		TAREFA		FORMA PAGAMENTO	Por Mês
------------------	------------	------------------	------------	-------	-----------------------	-------	-------------	-----------------	----------	----------	--	--------	--	-----------------	---------

SITUAÇÃO PERANTE O FUNDO DE GARANTIA POR TEMPO DE SERVIÇO:
 É OPTANTE? Sim
 DATA DA OPÇÃO: 04/06/2018
 DATA DA RETRAÇÃO:
 BANCO DEPOSITÁRIO: 0 - Não informado

ESTOU DE PLENO ACORDO COM AS DECLARAÇÕES ACIMA QUE EXPRIMEM A VERDADE

DATA DE EMISSÃO 04/06/2018

Luciana Jeronimo
 LUCIANA JERONIMO

[Signature]
 CARIMBO E VISTO DO EMPREGADOR

POLEGAR DIREITO

REGISTRO DE EMPREGADOS

Empregador: Hospital de Caridade de Vargem Grande Sul C.N.P.J.: 72.863.665/000-00 Endereço: Praça Nossa Senhora Aparecida, 61

Número de Ordem: **093** Nome do Empregado: **LUCIANA MARÇAL FAGUNDES** Número da Matrícula: **291**

Filiação		Pai: ONOFRE FAGUNDES		Carteira Reservista		R.G.	
Mãe: LUCIANA MARÇAL FAGUNDES		C.P.F.:				40.760.686-5	
Carteira Trabalho	Série	Título de Eleitor	C.P.F.		Carteira Reservista		R.G.
030981	335-SP		358.062.428-89				40.760.686-5
Data Nasc.	Nacionalidade	Estado Civil	Local do Nasc.		Estado		Grav de Instr.
16/07/1987	BRASILEIRA	SOLTEIRA	AGUAS DA PRATA		SP		ENSINO FUNDAMENTAL



Autenticação

Quando Estrangeiro: _____ Cart. Mod. 19: _____ É Casado com Brasileira? _____ É Naturalizado? _____ Tem Filhos Brasileiros? _____
 Data que Chegou ao Brasil: _____ Reg. Geral: _____ Nome do Cônjuge: _____ Quantos? _____

Endereço: **RUA DR. MOACIR TRONCOSO PERES, 161 - CENTRO - VARGEM GRANDE DO SUL - SP - 13880-000**
 Mudança de Endereço: *Rua Antônio Bonifácio, 40 Cabral VI*

Beneficiários

Nome	Data Nasc.	Parentesco

Fundo de Garantia por Tempo de Serviço
 Data da Opção: Data da Retratção: **04/03/2011**
 Banco Depositário: _____

Programa de Integração Social
 Cadastrado em: **06/09/2006**
 Sob nº: **164.577.126-58**
 Banco: **CAIXA ECONOMICA FEDERAL**
 Agência: **VARGEM GRANDE DO SUL - SP** Códigos: _____
 Banco: **104 Agência: 1201-5**
 Endereço: _____

Data da Admissão: **04/03/2011** Data da Saída: _____ CBO / Natureza do Cargo: **4221-10 - RECEPCIONISTA** Salário: **R\$ 552,00** Forma de Pagamento: **MENSAL**

Horário de Trabalho			Característicos Físicos			
Entrada	Refeição	Saída	Descanso Semanal	Cor	Altura	Peso
				BRANCA		
				Cabelos CASTANHOS	Olhos CASTANHOS	Sinais CASTANHOS

A Cópia confere com a original.
 V. G. Sul, 04 / 05 / 2020
Patricia G. Leite
 Hospital de Car. de V. G. S.

Polegar Direito: _____ 'Estou de pleno acordo com as declarações acima que exprimem a verdade

Luciana Marçal Fagundes
 LUCIANA MARÇAL FAGUNDES

Francisco de Assis Masuco Manoel
 FRANCISCO DE ASSIS MASUCO MANOEL.

REGISTRO DE EMPREGADOS

Empregador: Hospital de Caridade de Vargem Grande do Sul C.N.P.J.: 72.863.665/000-00 Endereço: Praça Nossa Senhora Aparecida, 61

Número de Ordem: **083** Filação: Pai: **RENATO CARNAROLI** Mãe: **IRENE DOTTA CARNAROLI** Número da Matrícula: **281**



Filiação		Pai: RENATO CARNAROLI		Mãe: IRENE DOTTA CARNAROLI	
Carteira Trabalho	Série	Título de Eleitor	C.P.F.	Carteira Reservista	R.G.
087638	244-SP	2066 4358 0167	285.523.788-25		30.654.214-6
Data Nasc.	Nacionalidade	Estado Civil	Local do Nasc.	Estado	Grau de Instr.
29/08/1979	BRASILEIRA	CASADA	SÃO PAULO	SP	ENSINO MÉDIO

Autenticação

Quando Estrangeiro: _____ Cart. Mod. 19: _____ É Casado com Brasileira? _____ É Naturalizado? _____ Tem Filhos Brasileiros? _____
 Data que Chegou ao Brasil: _____ Reg. Geral: _____ Nome do Cônjuge: _____

Endereço: **R SANTA CRUZ, 88 - STA TEREZINHA - VARGEM GRANDE DO SUL - SP - 13880-000**
 Mudança de Endereço: _____

Beneficiários

Nome	Data Nasc.	Parentesco
MATHEUS CARNAROLI FRANÇA	17/11/2005	

Programa de Integração Social
 Cadastrado em: **21/06/1999**
 Sob nº: **126.956.972-46**
 Banco: **CAIXA ECONÔMICA FEDERAL**
 Agência: **VARGEM GRANDE DO SUL** Códigos: _____
 Banco: **104 Agência: 0349-9**
 Endereço: _____

Data da Admissão: **01/10/2010** Data da Saída: _____ CBO / Natureza do Cargo: **4221-10 - RECEPCIONISTA** Salário: **R\$. 552,00** Forma de Pagamento: **MENSAL**

Horário de Trabalho			Característicos Físicos		
Entrada	Refeição	Saída	Cor	Altura	Peso
			BRANCA		
			Cabelos CASTANHOS	Olhos CASTANHOS	Sinais



Estou de pleno acordo com as declarações acima que exprimem a verdade

Polegar Direito

Luciane Dotta Carnaroli França

Luciane Dotta Carnaroli França
 LUCIANE DOTTA CARNAROLI FRANÇA

FRANCISCO DE ASSIS MASCUCO MANOEL
 HOSPITAL DE CARIDADE DE VARGEM GRANDE DO SUL

REGISTRO DE EMPREGADOS

Empregador: **Hospital de Caridade de Vargem Grande do Sul** C.N.P.J.: **72.863.665/00030** Endereço: **Praça Nossa Senhora Aparecida, 61**
 Número de Ordem: **184** Nome do Empregado: **LUIS DONIZETE FERREIRA** Número da Matrícula: **383**



Filiação		Pai: DIVINO EVARISTO FERREIRA Mãe: ANGELINA CORMA FERREIRA			
Carteira Trabalho	Série	Título de Eleitor	C.P.F.	Carteira Reservista	Categ.
074168	00533-SP	0746.1436.0132	036.335.958-30	901139	H
Data Nasc.	Nacionalidade	Estado Civil	Local do Nasc.	Estado	Grav de Instr.
13/12/1956	BRASILEIRA	CASADO	VARGEM GRANDE DO SUL	SP	ENSINO FUND. INCOMPLETO

Autenticação

Quando Estrangeiro: _____ Cart. Mod. 19: _____ É Casado com Brasileira? _____ É Naturalizado? _____ Tem Filhos Brasileiros? _____
 Data que Chegou ao Brasil: _____ Reg. Geral: _____ Nome do Cônjuge: _____ Quantos? _____

Endereço: **RUA PEDRO FERRARI, 606 - JD. DOLORES - VGSUL - SP - 13.880-000**
 Mudança de Endereço: _____
Fundo de Garantia por Tempo de Serviço
 Data da Opção: Data da Retração: **15/10/2014**
 Banco Depositário: _____

Beneficiários

Nome	Data Nasc.	Parentesco

Programa de Integração Social
 Cadastrado em: **13/05/1985**
 Sob nº: **122.17513.68-2**
 Banco: **CAIXA ECONOMICA FEDERAL**
 Agência: **SAO JOAO DA BOA VISTA** Códigos: _____
 Banco: **104** Agência: **0349**
 Endereço: _____

Data da Admissão: **15/10/2014** Data da Saída: _____ CBO / Natureza do Cargo: **7152-10 - PEDREIRO** Salário: **R\$. 1.850,00** Forma de Pagamento: **MENSAL**

Horário de Trabalho		Característicos Físicos	
Entrada	Refeição	Saída	Descanso Semanal

Cor	Altura	Peso
BRANCA		
Cabelos	Olhos	Sinais
CASTANHOS	CASTANHOS	

Polegar Direito: _____
 Estou de pleno acordo com as declarações acima que exprimem a verdade

Francisco de Assis Masuco Manoel
 Hospital de Caridade de Vargem Grande do Sul

Luis Donizete Ferreira
 LUIS DONIZETE FERREIRA

REGISTRO DE EMPREGADOS

Empregador: Hospital de Caridade de Vargem Grande do Sul C.N.P.J.: 72.863.665/00030 Endereço: Praça Nossa Senhora Aparecida, 61

Número de Ordem: **239**

MARCELA DOS SANTOS RIBEIRO

Número da Matricula

438



Filiação	Pai: JOÃO BATISTA RIBEIRO Mãe: VERA LUCIA DOS SANTOS RIBEIRO			
Carteira Trabalho	Série	Título de Eleitor	C.P.F.	Carteira Reservista
53.063	166/SP	248.701.2101-59	038.204.876-89	
Data Nasc.	Nacionalidade	Estado Civil	Local do Nasc.	Estado
29/03/1977	BRASILEIRA	SOLTEIRA	VARGEM G. DO SUL	SP
				Grau de Instr. 2º GRAU COMPLETO
				R.G. 27.888.134-8

Autenticação

Quando Estrangeiro:

Cart. Mod. 19:

É Casado com Brasileira?

É Naturalizado?

Tem Filhos Brasileiros?

Data que Chegou ao Brasil:

Reg. Geral:

Nome do Cônjuge:

Quantos?

Endereço: **RUA HENRIQUE FALCONI-32 - VARGEM GRANDE DO SUL- SP 13880-000**

Fundo de Garantia por Tempo de Serviço

Mudança de Endereço

Data da Opção: Data da Retração: **02/10/2006**

Banco Depositário:

Beneficiários

Nome	Data Nasc.	Parentesco
VITOR AUGUSTO RIBEIRO COSTA	05/05/2006	FILHO

Cadastrado em: **13/07/1992**

Sob nº: **124.792.727-04**

Banco: **CAIXA ECONOMICA FEDERAL**

Códigos

Agência: **VARGEM G. DO SUL**

Banco: **104 Agência: 1201-5**

Endereço

Data da Admissão

Data da Saída

CBO / Natureza do Cargo

Salário

Forma de Pagamento

02/10/2006

3222-05 AUX DE ENFERMAGEM

488,00

MENSAL

Polegar Direito

Horário de Trabalho		
Entrada	Refeição	Saída

Característicos Físicos

Cor	Altura	Peso
BRANCA		
Cabelos	Olhos	Sinais
CASTANHOS	CASTANHOS	

FRANCISCO DE ASSIS MASUCO MANOEL
HOSPITAL DE CARIDADE DE VARGEM GRANDE DO SUL

A Copia confere com a original.
V. G. Sul, 04 / 05 / 2020
Patricia P. Leite
Hospital de Car. de V. G. S.

Estou de pleno acordo com as declarações acima que exprimem a verdade

Marcela Ribeiro

MARCELA DOS SANTOS RIBEIRO

Ficha de Registro de Empregados

Empresa : 0001 - HOSPITAL DE CARIDADE DE VARGEM GRANDE DO SUL
Endereço : PRAÇA NOSSA SENHORA APARECIDA 61
Bairro : NOSSA SENHORA APARECIDA **Cidade:** VARGEM GRANDE DO SUL **UF:** SP **CNPJ:**
 72.863.665/0001-30
Data de Emissão: 18/10/2017 **Hora:** 16:16
 Autenticação

Nome: MARCELA MIRANDA MACIEL **Matricula:** 00511
Filiação: **Pai :** JOAO FRANCISCO AZEVEDO MACIEL
Mãe : ANA MARIA MIRANDA MACIEL



Cart. Profissional / Série : 0046147.00231-SP **Data CTPS :** 27/11/2009
Cart. Reservista : 2758.4516.0183 **Ex. Admissional :** Ex. Médico :
Título de Eleitor : 32.903.904-0 **Emissão :** 23/02/1995 **Org. Emissor :** SSP/SP
Cart. Identidade : 354.952.888-40P.I.S **Data Cad. PIS :** 02/07/1997
C.P.F.

Especificações do Conselho Regional
Nome Conselho Regional: CONSELHO FEDERAL DE ENFERMAGEM **Sigla Conselho:** COREN **Nº.Registro:** 000476377 **Região do Registro:**

Data de Nascimento : 27/03/1981 **Estado Civil :** Solteiro(a)
Local Nascimento : Campinas **Nacionalidade :**
Cor : Branca **Altura :** **Olhos :** AZUIS
Cabelos : CASTANHOS
Endereço Atual : RUA PRUDENTE DE MORAES 230
Cidade : Vargem Grande do Sul **Estado :** SP
CEP : 13880-000
Bairro : CENTRO
Peso Defeitos :
Sexo : Feminino
Grau Instrução : 09-Superior Completo
01058



Quando Estrangeiro Naturalizado:
Visto:
Filhos Brasileiros: **N.º de Filhos:**
Validade Carteira de Trabalho: **Data de Chegada :** **Nº.Cart.Mod.19:** **Nº.Reg.Geral:** **Validade Cart.Ident.:** **Tipo de**

Data Admissão: 09/10/2017 **Data Opção FGTS:** 09/10/2017
Cargo Atual: Enfermeiro **Salário Atual:** R\$ 2.670,00
Local Trabalho: VARGEM GRANDE DO SUL **Membro CIPA:** Não
Forma Pagamento: 01 (Crédito em Conta Corrente)
Tipo Salário: Mensalista

REGISTRO DE EMPREGADOS

Empregador: Hospital de Caridade de Vargem Grande do Sul C.N.P.J.: 72.863.665/000100 Endereço: Praça Nossa Senhora Aparecida, 61
 Número de Ordem: 295 Filação: MARCELO APARECIDO PAULINO Número da Matrícula: 494

Filiação
 Pai: JOAO PAULINO Mãe: GILDA FONTANA PAULINO

Carteira Trabalho
 Série: 00196-SF Titulo de Eleitor: 327.32971870 C.P.F.: 327.32971870 Carteira Reservista: 889526 R.G.: 48.996.304-5

Data Nasc. 12/12/1978 **Nacionalidade** BRASILEIRA **Estado Civil** SOLTEIRO **Local do Nasc.** VARGEM GRANDE DO SUL **Estado** RS **Grau de Instr.** ENSINO MEDIO COMPLETO



Autenticação

Quando Estrangeiro: _____ **Cart. Mod. 19:** _____ **É Casado com Brasileira?** _____ **É Naturalizado?** _____ **Tem Filhos Brasileiros?** _____
 Data que Chegou ao Brasil: _____ **Reg. Geral:** _____ **Nome do Cônjuge:** _____ **Quantos?** _____

Endereço RUA 1123 DE NOVEMBRO 286 - VIA SANTA TEREZINHA - VARGEM GRANDE DO SUL - RS 91300-000
Mudança de Endereço 13

Beneficiários

Nome	Data Nasc.	Parentesco

Cadastrado em: 24/07/2016 **Programa de Integração Social**
Sob nº: 125.117.208.24
Banco: CAIXA ECONOMICA FEDERAL
Agência: VARGEM GRANDE DO SUL **Códigos**
Banco: 204 **Agência:** 12014
Endereço _____

Data de Admissão 04/04/2016 **Data da Saída** _____ **CBO / Natureza do Cargo** 3222-30 AUXILIAR DE ENFERMAGEM **Salário** R\$ 1.100,00 **Forma de Pagamento** MENSAL

Horário de Trabalho		Características Físicas	
Entrada	Refeição	Cor	Peso
		BRANCA	
		Cabelos	Olhos
		CASTANHOS	CASTANHOS
			Sinais

Polegar Direito _____

Estou de pleno acordo com as declarações acima que exprimem a verdade

Francisco de Assis Masuco Manoel
 FRANCISCO DE ASSIS MASUCO MANOEL
 HOSPITAL DE CARIDADE DE VARGEM GRANDE DO SUL

Marcelo Aparecido Paulino
 MARCELO APARECIDO PAULINO

A Copia confere com a original.
 V. G. Sul, 04 / 05 / 2020
Francisco de Assis
 Hospital de Car. de V. G. S.

REGISTRO DE EMPREGADOS

Empregador: Hospital de Caridade de Vargem Grande do Sul C.N.P.J.: 72.863.665/000130 Endereço: Praça Nossa Senhora Aparecida, 61

Número de Ordem: 198 065 Nome: MARCIA APARECIDA MICHELETTI Número da Matrícula: 263

Filiação		Pai: ANTONIO MICHELETTI		Mãe: LEONOR GASPARIM MICHELETTI		
Carteira Trabalho	Série	Título de Eleitor	C.P.F.	Carteira Reservista	Categ.	R.G.
07476	150SP	166434490132	14309699898			209421629
Data Nasc.	Nacionalidade	Estado Civil	Local do Nasc.	Estado	Grav de Instr.	
15/03/1972	BRASILEIRA	CASADA	VARGEM GRANDE DO SUL	SP	2º GRAU COMPLETO	



Autenticação

Quando Estrangeiro: _____ Cart. Mod. 19: _____ É Casado com Brasileira? _____ É Naturalizado? _____ 1 em Filhos Brasileiros? _____
Data que Chegou ao Brasil: _____ Reg. Geral: _____ Nome do Cônjuge: _____ Quantos? _____

Endereço: _____
Mudança de Endereço: _____
Fundo de Garantia por Tempo de Serviço
Data da Opção: Data da Retração: 03/03/2010
Banco Depositário: _____

Beneficiários

Nome	Data Nasc.	Parentesco

Cadastrado em: 04/03/2010
Sob nº: 12455043063
Banco: CAIXA ECONOMICA FEDERAL
Agência: VARGEM GRANDE DO SUL
Códigos: Banco: Agência: 1201
Endereço: _____

Data da Admissão: 03/03/2010 Data da Saída: _____ CBO / Natureza do Cargo: 3222-30 - AUXILIAR ENFERMAGEM Salário: R\$. 550,00 Forma de Pagamento: MENSAL

Horário de Trabalho			Característicos Físicos			
Entrada	Refeição	Saída	Descanso Semanal	Cor	Altura	Peso
				Cabelos CASTANHOS	Olhos CASTANHOS	Sinais

A Cópia confere com a original.
V. G. Sul, 04 / 05 / 2020
Rafaela D. Leite
Hospital de Car. de V. G. S.

Estou de pleno acordo com as declarações acima que exprimem a verdade

Polegar Direito

FRANCISCO DE ASSIS MASUCO MANOEL
HOSPITAL DE CARIDADE DE VARGEM GRANDE DO SUL

Marcia ap. Micheletti Palmieri
MARCIA APARECIDA MICHELETTI

REGISTRO DE EMPREGADOS

Empregador: **Hospital de Caridade de Vargem Grande do Sul** C.N.P.J.: **72.863.665/000 30** Endereço: **Praça Nossa Senhora Aparecida, 61**

Número de Ordem: **142** Filação: **MARCIA MARIA HERCULANO ESPOSITO** Número da Matrícula: **341**

		Autenticação	
Pai: DURVAL ALVES HERCULANO Mãe: BENEDITA APARECIDA HERCULANO			
Carteira Trabalho	Série	Título de Eleitor	C.P.F.
087960	013-SP	746 929 901-24	107.088.158-80
Data Nasc.	Nacionalidade	Local do Nasc.	Estado
24/11/1967	BRASILEIRA	DIVINOLANDIA	SP
			Carteira Reservista
			Estado
			Grad de Instr.
			ENSINO MÉDIO

Quando Estrangeiro: _____ Cart. Mod. 19: _____ É Casado com Brasileira? _____ É Naturalizado? _____ Tem Filhos Brasileiros? _____
 Data que Chegou ao Brasil: _____ Reg. Geral: _____ Nome do Cônjuge: _____ Quantos? _____

Endereço: **RUA VER. TURIBIO DOS SANTOS, 19 - COHAB I - VGSUL - SP - 13.880-000**
 Fundo de Garantia por Tempo de Serviço
 Data da Opção: Data da Retratção: **02/12/2013**
 Banco Depositário: _____

Beneficiários

Nome	Data Nasc.	Parentesco

Programa de Integração Social
 Cadastrado em: **13/03/2000**
 Sob nº: **127.179.692-35**
 Banco: **CAIXA ECONOMICA FEDERAL**
 Agência: **VARGEM GRANDE DO SUL** Códigos: _____
 Banco: **104** Agência: **1201 5**
 Endereço: _____

Data da Admissão: **02/12/2013** Data da Saída: _____ CBO / Natureza do Cargo: **3222-05 - TÉCNICO DE ENFERMAGEM** Salário: **R\$. 785,00** Forma de Pagamento: **MENSAL**

Horário de Trabalho		Característicos Físicos	
Entrada	Refeição	Altura	Peso
		BRANCA	
		CASTANHOS	CASTANHOS
		CASTANHOS	CASTANHOS

Polegar Direito: _____

 FRANCISCO DE ASSIS MASUCO MANOEL
 HOSPITAL DE CARIDADE DE VARGEM GRANDE DO SUL

A Cópia confere com a original.

V. G. Sul, 04 / 05 / 2020

Patrícia A. Leite

Hospital de Car. de V. G. S.

Marcia M. H. Esposito
 MARCIA MARIA HERCULANO ESPOSITO

Estou de pleno acordo com as declarações acima que exprimem a verda

REGISTRO DE EMPREGADOS

Empregador: Hospital de Caridade de Vargem Grande do Sul C.N.P.J.: 72.863.665/000-30 Endereço: Praça Nossa Senhora Aparecida, 61

Número de Ordem	012	Nome:	MARCOS ANTONIO ROMEIRO
		Nome da Matricula	210

Filiação		Pai: LUIZ ROMEIRO		Mãe: CLARICE SABIA ROMEIRO	
Carteira Trabalho	Série	Título de Eleitor	C.P.F.	Carteira Reservista	R.G.
62.161	123/SP	1839902201-67	120.446.348-48	688437-P	23.935.666-4
Data Nasc.	Nacionalidade		Estado Civil	Local do Nasc.	Estado
11/01/1971	BRASILEIRA		CASADO	VARGEM G. DO SUL	SP
			VARGEM G. DO SUL	SP	INCOMPLETO

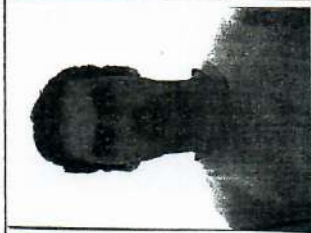

Autenticação

Quando Estrangeiro: _____ Cart. Mod. 19: _____ É Casado com Brasileira? _____ É Naturalizado? _____ Tem Filhos Brasileiros? _____
 Data que Chegou ao Brasil: _____ Reg. Geral: _____ Nome do Cônjuge: _____ Quantos? _____

Endereço: **RUA FRANCISCO RIBEIRO DA COSTA-56 - JD DOLORES - VARGEM G. DO SUL-SP**
 Mudança de Endereço: _____

Fundo de Garantia por Tempo de Serviço
 Data da Opção: **12/11/2007** Data da Retração: _____
 Banco Depositário: **CAIXA ECONOMICA FEDERAL**

Beneficiários	Nome	Data Nasc.	Parentesco
TAINÁ CRISTINA ROMEIRO		13/01/2002	FILHO
Cadastrado em: Programa de Integração Social			
Sob nº: 123.916.031-36			
Banco: CAIXA ECONOMICA FEDERAL			
Agência VARGEM G. DO SUL		Códigos	
Endereço		Banco: 104 Agência: 1201	

Data da Admissão	Data da Saída	CBO / Natureza do Cargo	Salário	Forma de Pagamento
12/11/2007		7241-15 / ENCANADOR DE MANUTENÇÃO	R\$. 465,00	MENSAL

Horário de Trabalho			Característicos Físicos		
Entrada	Refeição	Saída	Cor	Altura	Peso
			BRANCA		
			Cabelos	Olhos	Sinais

Polegar Direito

A Copia confere com a original.
 V. G. Sul, 04 / 05 / 2020
 Tatiana G. Leite
 Hospital de Car. de V. G. S.

Estou de pleno acordo com as declarações acima que exprimem a verdade

 FRANCISCO DE ASSIS MASUCO MANOEL
 HOSPITAL DE CARIDADE DE VARGEM GRANDE DO SUL
 MARCOS ANTONIO ROMEIRO

REGISTRO DE EMPREGADOS

Empregador: Hospital de Caridade de Vargem Grande do Sul C.N.P.J.: 72.863.665/00030 Endereço: Praça Nossa Senhora Aparecida, 61

Número de Ordem: 241 Nome: MARIA DO CARMO BIANCHI COSTA Número da Matrícula: 440



Filiação: Pai: FIORAVANTI BIANCHI Mãe: HELENA CARVALHO BIANCHI Autenticação

Carteira Trabalho	Série	Título de Eleitor	C.P.F.	Carteira Reservista	Categ.	R.G.
23.952	441/SP	746.191.701-91	966.146.688-20			12.466.937
Data Nasc.	Nacionalidade	Estado Civil	Local do Nasc.	Estado	SP	Grau de Instr.
02/03/1958	BRASILEIRA	CASADA	VARGEM G. DO SUL	2º GRAU COMPLETO		

Quando Estrangeiro: Cart. Mod. 19: É Casado com Brasileira? É Naturalizado? Tem Filhos Brasileiros? Data que Chegou ao Brasil: Reg. Geral: Nome do Cônjuge: Quantos?

Endereço: RUA JOSE DE OLIVEIRA PEIXOTO: 35 - JD PARAISO I VARGEM GRANDE DO SUL - SP 13880-000 Fundo de Garantia por Tempo de Serviço Data da Opção: Data da Retração: 01/03/1993 Banco Depositário:

Beneficiários

Nome	Data Nasc.	Parentesco

Cadastrado em: 20/02/1976 Programa de Integração Social
 Sob nº: 106.873.998-12
 Banco: ITAU S.A.
 Agência: VARGEM G. DO SUL Códigos
 Banco: 341 Agência: 0129
 Endereço:

Data de Admissão: 01/03/1993 Data da Saída: CBO / Natureza do Cargo: CAIXA Salário: 6.000.000,00 Forma de Pagamento: MENSAL

Horário de Trabalho			Característicos Físicos		
Entrada	Refeição	Saída	Cor	Altura	Peso
			BRANCA		
			Cabelos	Olhos	Sinais
			CASTANHOS	CASTANHOS	



Polegar Direito: Estou de pleno acordo com as declarações acima que exprimem a verda

Francisco de Assis Masuço Manoel

FRANCISCO DE ASSIS MASUÇO MANOEL HOSPITAL DE CARIDADE DE VARGEM GRANDE DO SUL MARIA DO CARMO BIANCHI COSTA

REGISTRO DE EMPREGADOS

Empregador: Hospital de Caridade de Vargem Grande do Sul C.N.P.J.: 72.863.665/00(30) Endereço: Praça Nossa Senhora Aparecida, 61

Número de Ordem: 246 Nome: MARIA MILAN ZANI Número da Matrícula: 445



Filiação: Pai: ANTONIO MILAN Mãe: FRANCISCA JACON MILAN

Autenticação

Carteira Trabalho	Série	Título de Eleitor	C.P.F.	Carteira Reservista	Categ.	R.G.
46.443	042/SP	746.975.301-67	147.556.878-96			21.845.833
Data Nasc.	Nacionalidade	Estado Civil	Local do Nasc.	Estado	Grau de Instr.	
28/06/1944	BRASILEIRA	CASADA	DIVINOLANDIA	SP	ENS FUNDAMENTAL COMPLETO	

Quando Estrangeiro: Cart. Mod. 19: É Casado com Brasileira? É Naturalizado? Tem Filhos Brasileiros? Quantos?

Endereço: RUA PITANGUEIRAS, 378 - VILA SANTANA VARGEM GRANDE DO SUL - SP 13880-000
Mudança de Endereço: Banco Depositário:

Beneficiários

Nome	Data Nasc.	Parentesco

Programa de Integração Social
Cadastrado em: 20/09/1982
Sob nº: 120.690.218-76
Banco: ITAU S.A.
Agência: VARGEM G. DO SUL
Códigos: Banco: 341 Agência: 0129
Endereço:

Data da Admissão: 01/08/1991
Data da Saída: CBO / Natureza do Cargo: LAVADEIRA
Salário: 19.500,00
Forma de Pagamento: MENSAL

Horário de Trabalho			Característicos Físicos			
Entrada	Refeição	Saída	Descanso Semanal	Cor	Altura	Peso
				BRANCA		
				Cabelos CLAROS	Olhos CLAROS	Sinais

Polegar Direito

A Copia contém com a original.
V. G. Sul, 04/05/2020
Francisco de Assis Masuco Manoel
Hospital de Car. de V. G. S.

Francisco de Assis Masuco Manoel
HOSPITAL DE CARIDADE DE VARGEM GRANDE DO SUL

Maria Milan Zani
MARIA MILAN ZANI

Estou de pleno acordo com as declarações acima que exprimem a verdade

REGISTRO DE EMPREGADOS

Empregador: Hospital de Caridade de Vargem Grand Jo Sul C.N.P.J.: 72.863.665/000 30 Endereço: Praça Nossa Senhora Aparecida, 61

Número de Ordem: 247 Nome: MARIA ROSE CAROSSO Número da Matrícula: 446



Filiação: Pai: JOSE CARLOS CAROSSO Mãe: MARIA DE LOURDES FIGARO CAROSSO

Carteira Trabalho	Série	Título de Eleitor	C.P.F.	Carteira Reservista	Categ.	R.G.
54.577	095/SP	248.706.3501-75	245.746.188-09			22.260.305
Data Nasc.	Nacionalidade	Estado Civil	Local do Nasc.	Estado	Grav de Instr.	
24/04/1969	BRASILEIRA	SOLTEIRA	VARGEM G. DO SUL	SP		

Autenticação

Quando Estrangeiro: Cart. Mod. 19: E Casado com Brasileira? É Naturalizado? Tem Filhos Brasileiros? Data que Chegou ao Brasil: Reg. Geral: Nome do Cônjuge: Quantos?

Endereço: RUA JABOTICABAL-580 - VILA SANTANA VARGEM GRANDE DO SUL- SP 13890-000
Mudança de Endereço: Fundo de Garantia por Tempo de Serviço
Data da Opção: Data da Retratção: 02/05/2005
Banco Depositário: Banco CAIXA ECONOMICA FEDERAL

Beneficiários: Nome: MARCELA CAROSSO OLIVEIRA Data Nasc.: 16/01/1997 Parentesco: FILHO
Cadastrado em: 03/06/2005 Programa de Integração Social
Sob nº: 164.522.309-30
Banco: CAIXA ECONOMICA FEDERAL
Agência: VARGEM G. DO SUL Códigos: Banco: 104 Agência: 1201-5
Endereço: Endereço

Data da Admissão: 02/05/2005 Data da Saída: CBO / Natureza do Cargo: LAVADEIRA Salário: 300,00 Forma de Pagamento: MENSAL

Horário de Trabalho		Característicos Físicos				
Entrada	Refeição	Saída	Descanso Semanal	Cor	Altura	Peso
				BRANCA		
				Cabelos CASTANHOS	Olhos CASTANHOS	Sinais

A Copia confere com a original.
V. G. Sul, 04/05/2020
Patricia O. Leite
Hospital de Car. de V. G. S.

Estou de pleno acordo com as declarações acima que exprimem a verda

Polegar Direito

FRANCISCA DE ASSIS MASUCO MANOJEL
HOSPITAL DE CARIDADE DE VARGEM GRANDE DO SUL

Maria Rose Carossi

MARIA ROSE CAROSSO

REGISTRO DE EMPREGADOS

Empregador: Hospital de Caridade de Vargem Granc **Jo Sul** C.N.P.J.: 72.863.665/00/ **30** Endereço: Praça Nossa Senhora Aparecida, **61**

Número de Ordem **248**

MARIA ROSELI COSTA CANELA

Número da Matrícula **447**

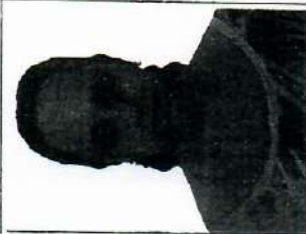

Filiação

Pai: JOSE COSTA SOARES

Mãe: MARIA CELIA MIGUEL DA SILVA

Autenticação

Carteira Trabalho	Série	Título de Eleitor	C.P.F.	Carteira Reservista	Categ.	R.G.
82.850	028/SP	746.211.201-24	143.327.558-98			22.260.302
Data Nasc.	Nacionalidade	Estado Civil	Local do Nasc.	Estado	Grau de Instr.	
25/10/1967	BRASILEIRA	CASADA	VARGEM G. DO SUL	SP	ENS FUNDAMENTAL COMPLETO	

Quando Estrangeiro:

Cart. Mod. 19:

É Casado com Brasileira?

É Naturalizado?

Tem Filhos Brasileiros?

Data que Chegou ao Brasil:

Nome do Cônjuge:

Quantos?

Endereço: RUA APARECIDO PROCOPIO MACHADO, 50 - JD PARAISO I VARGEM GRANDE DO SUL - SP 13880-000

Fundo de Garantia por Tempo de Serviço

Data da Opção: Data da Retração: 01/07/1997

Banco Depositário:

Beneficiários	Nome	Data Nasc.	Parentesco

Programa de Integração Social

Cadastrado em: 16/08/1983

Sob nº: 121.436.505-92

Banco: BRADESCO S.A.

Agência

VARGEM G. DO SUL

Códigos

Banco: 237 Agência: 0305

Endereço

Data da Admissão	Data da Saída	CBO / Natureza do Cargo	Salário	Forma de Pagamento
01/07/1997		ATENDENTE DE FARMACIA	270,00	MENSAL

Horário de Trabalho			Características Físicas			
Entrada	Refeição	Saída	Descanso Semanal	Cor	Altura	Peso
				BRANCA		
				Cabelos	Olhos	Sinais
				PRETOS	PRETOS	

A Cópia confere com a original.
V. G. Sul, 04/05/2020
Patrícia G. Leite
Hospital de Car. de V. G. S.

Estou de pleno acordo com as declarações acima que exprimem a verdade

FRANCISCO DE ASSIS MASUÇO MANOEL
HOSPITAL DE CARIDADE DE VARGEM GRANDE DO SUL

MARIA ROSELI COSTA CANELA

REGISTRO DE EMPREGADOS

Empregador: Hospital de Caridade de Vargem Grã e do Sul

C.N.P.J.: 72.863.665/L 1-30

Endereço: Praça Nossa Senhora Aparecida, 214

Número de Ordem: 016

Nome: MARIA ROZELENE RIBEIRO

Número da Matrícula: 214



Filiação: Pai: PEDRO ANTONIO RIBEIRO
Mãe: ELISA CLAUDINA DE JESUS

Carteira Trabalho	Série	Título de Eleitor	C.P.F.	Carteira Reservista	Categ.	R.G.
45.168	067/SP	746978501-41	079.750.298-07			19.700.170-1
Data Nasc.	Nacionalidade	Estado Civil	Local do Nasc.	Estado	Grau de Instr.	
17/05/1964	BRASILEIRA	DESQUITADO	POÇOS DE CALDAS	MG	ENS FUNDAMENTAL INCOMPLETO	

Autenticar

Quando Estrangeiro:

Data que Chegou ao Brasil: Cart. Mod. 19: Reg. Geral: É Casado com Brasileira? É Naturalizado? Tem Filhos Brasileiros? Quantos?

Endereço: RUA AUGUSTO GADIANE, 167 - COHAB I - VARGEM G. DO SUL-SP

Fundo de Garantia por Tempo de Serviço
Data da Opção: 14/01/2008 Data da Retração:
Banco Depositário: CAIXA ECONOMICA FEDERAL

Beneficiários	Nome	Data Nasc.	Parentesco

Cadastrado em: Programa de Integração Social
Sob nº: 123.357.125-53
Banco: BANDEIRANTES
Agência: PORTO FERREIRA Códigos
Banco: 399 Agência:
Endereço: PÇA JOÃO PROCOPIO, 03

Data da Admissão: 14/01/2008
Data da Saída: CBO / Natureza do Cargo: 5132-20 / COZINHEIRO
Salário: R\$. 398,00
Forma de Pagamento: MENSAL

Horário de Trabalho		
Entrada	Refeição	Saída

Característicos Físicos		
Cor	Altura	Peso
PARDA		
Cabelos	Olhos	Sinais

Assinatura: FRANCISCO DE ASSIS MASUCO MANOEL
HOSPITAL DE CARIDADE DE VARGEM GRANDE DO SUL

A Copia confere com a original.
V. G. Sul, 04 / 05 / 2020
Rozelene R. Ribeiro
Hospital de Car. de V. G. S.

Assinatura: MARIA ROZELENE RIBEIRO

Estou de pleno acordo com as declarações acima que exprimem a ve

REGISTRO DE EMPREGADOS

Empregador: Hospital de Caridade de Vargem Grande do Sul C.N.P.J.: 72.863.665/000 Endereço: Praça Nossa Senhora Aparecida, 61

Número de Ordem: 255 OVIDIA DE OLIVEIRA HONORIO QUIRINO Número da Matrícula: 454



Filiação: Pai: JOÃO HONORIO DO PRADO Mãe: IZABEL DE OLIVEIRA HONORIO

Carteira Trabalho	Série	Título de Eleitor	Carteira Reservista	Categ.	R.G.
60.156	318/SP	746.259.001-08			7.191.328
Data Nasc.	Nacionalidade	Estado Civil	Local do Nasc.	Estado	Grav de Instr.
04/06/1954	BRASILEIRA	CASADA	VARGEM G. DO SUL	SP	ENS FUNDAMENTAL INCOMPLETO

Autenticação

Quando Estrangeiro: _____ É Casado com Brasileira? É Naturalizado? Tem Filhos Brasileiros? Quantos? _____

Data que Chegou ao Brasil: _____ Nome do Cônjuge: _____

Endereço: RUA JOÃO OSORIO TEIXEIRA-230 - COHAB IV VARGEM GRANDE DO SUL- SP 13860-000

Fundo de Garantia por Tempo de Serviço
Data da Opção: Data da Retração: 01/06/1991
Banco Depositário: _____

Beneficiários

Nome	Data Nasc.	Parentesco

Cadastrado em: 31/01/1972
Sob nº: 103.846.666-01
Banco: ITAU S.A.
Agência: VARGEM G. DO SUL
Códigos: Banco: 341 Agência: 0129
Endereço: _____

Data da Admissão: 01/06/1991

Data da Saída: _____

CBO / Natureza do Cargo: 4221-10 RECEPCIONISTA

Salário: CRZ 24.000,00

Forma de Pagamento: MENSAL

Horário de Trabalho		Característicos Físicos	
Entrada	Refeição	Cor	Altura
		BRANCA	
		Cabelos	
		PRETOS	
		Olhos	PRETOS
			Sinais

Polegar Direito

Francisco de Assis Masuco Manoel
Hospital de Caridade de Vargem Grande do Sul

OVIDIA DE OLIVEIRA HONORIO QUIRINO

A Cópia confere com a original.
V. G. Sul, 04/05/2020
Honorio de Oliveira
Hospital de Car. de V. G. S.

Estou de pleno acordo com as declarações acima que exprimem a verdade

REGISTRO DE EMPREGADOS

Empregador: Hospital de Caridade de Vargem Grande do Sul C.N.P.J.: 72.863.665/000 00 Endereço: Praça Nossa Senhora Aparecida, 61

Número de Ordem: 256

PAULO SERGIO CALELO

Número da Matrícula

455



Filiação

Pai: JOSE CALELO

Mãe: LISANDRINA CAROZI CALELO

Autenticação

Carteira Trabalho	Série	Título de Eleitor	C.P.F.	Carteira Reservista	Categ.	R.G.
10.620	028/SP	746.505.801-16	136.765.978-77			19.498.788
Data Nasc.	Nacionalidade	Estado Civil	Local do Nasc.	Estado	Grau de Instr.	
22/01/1967	BRASILEIRA	SOLTEIRO	VARGEM G. DO SUL	SP	2º GRAU COMPLETO	

Quando Estrangeiro:

Cart. Mod. 19:

É Casado com Brasileira?

Tem Filhos Brasileiros?

Data que Chegou ao Brasil:

Reg. Geral:

Nome do Cônjuge:

Quantos?

Endereço: RUA SANTO ANTONIO-78 - N S APARECIDA VARGEM GRANDE DO SUL - SP 13888-000

Fundo de Garantia por Tempo de Serviço

Data da Opção: Data da Retração: 06/09/1999

Banco Depositário:

Beneficiários	Nome	Data Nasc.	Parentesco

Programa de Integração Social

Cadastrado em: 26/02/1999

Sob nº: 170.723.283-57

Banco: BANCO DO BRASIL S.A.

Agência

VARGEM G. DO SUL

Códigos

Banco: 001 Agência: 2763-4

Endereço

Data da Admissão

06/09/1999

CBO / Natureza do Cargo

3222-30 AUX DE ENFERMAGEM

Salário

R\$ 280,00

Forma de Pagamento

MENSAL

Horário de Trabalho		
Entrada	Refeição	Saída

Característicos Físicos

Cor	Altura	Peso
BRANCA		
Cabelos	Olhos	Sinais
CASTANHOS	CASTANHOS	

Polegar Direito



Estou de pleno acordo com as declarações acima que exprimem a verda

FRANCISCO DE ASSIS MASIUCO MANOEL
HOSPITAL DE CARIDADE DE VARGEM GRANDE DO SUL

Paulo Sergio Calelo

PAULO SERGIO CALELO

REGISTRO DE EMPREGADOS

Empregador: **Hospital de Caridade de Vargem Grande do Sul** C.N.P.J.: **72.863.665/00-30** Endereço: **Praça Nossa Senhora Aparecida, 61**
 Número de Ordem: **387** Nome do Empregado: **MARILIA GABRIELA CARDOSO DA SILVA** Número da Matrícula: **502**

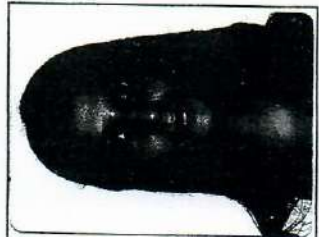

Filiação		Pai: LAERCIO GOMES DA SILVA		Mãe: ANA ROSA SAMPIO CARDOSO GOMES DA SILVA	
Carteira Trabalho	Série	Título de Eleitor	C.P.F.	Carteira Reservista	Categ.
980128	929 SP	3770 0897 0181	40743146618		
Data Nasc.	Nacionalidade	Estado Civil	Local do Nasc.	Estado	Grad de Instr.
27/06/1992	BRASILEIRA	SOLTEIRA	CASA BRANCA	SE	ENSINO MEDIO

Autenticação

Quando Estrangeiro: _____ Cart. Mod. 19: _____ É Casado com Brasileira? _____ É Naturalizado? _____ Tem Filhos Brasileiros? _____
 Data que Chegou ao Brasil: _____ Reg. Geral: _____ Nome do Cônjuge: _____ Quantos? _____

Endereço: **RUA CARINO JOSE BERNARDES, 131 - JARDIM ORIENTAL VARGEM GRANDE DO SUL - 13587-000**
 Mudança de Endereço: _____

Fundo de Garantia por Tempo de Serviço
 Data da Opção: Data da Retração: **09/01/2017**
 Banco Depositário: _____

Beneficiários		Nome	Data Nasc.	Parentesco
A Cópia confere com a original. V. G. Sul, 04/05/2020 <i>Marília G. Cardoso</i> Hospital de Car. de V. G. S.				

Cadastrado em: **Programa de Integração Social**
 Sob n.º: **163.849.311.34**
 Banco: _____ Agência: _____ r-Códigos: _____
 Endereço: _____ Banco: Agência: _____

Data de Admissão	Data da Saída	CBO / Natureza do Cargo	Salário	Forma de Pagamento
09/01/2017		4221-10 RECEPCIONISTA	R\$ 1.050,00	MENSAL

Horário de Trabalho		Característicos Físicos	
Entrada	Refeição	Cor	Altura
	Saída	BRANCA	
	Descanso Semanal	Cabelos	Olhos
		CASTANHOS	CASTANHOS
		Peso	Sinais

Polegar Direito

Estou de pleno acordo com as declarações acima que exprimem a ver

FRANCISCO DE ASSIS MASUCCO MANOEL
 HOSPITAL DE CARIDADE DE VARGEM GRANDE DO SUL
 MARILIA GABRIELA CARDOSO DA SILVA

REGISTRO DE EMPREGADOS

Empregador: **Hospital de Caridade de Vargem Grande do Sul** C.N.P.J.: **72.863.665/000-00** Endereço: **Praça Nossa Senhora Aparecida, 61**
 Número de Ordem: **249** Nome do Empregado: **MONICA CRISTINA PACHECO** Número da Matrícula: **448**



Filiação
 Pai: **JOSE DOS SANTOS PACHECO**
 Mãe: **CLEUSA BELCHIOR DE OLIVEIRA PACHECO**

Carteira Trabalho 85.674	Série 181/SP	Título de Eleitor 248.712.4401-67	C.P.F. 173.813.708-24	Carteira Reservista	Categ.	R.G. 27.046.235-1
Data Nasc. 03/07/1974	Nacionalidade BRASILEIRA	Estado Civil SOLTEIRA	Local do Nasc. SÃO PAULO	Estado SP	Gráu de Instr. ENS FUNDAMENTAL COMPLETO	

Autenticação

Quando Estrangeiro: **Cart. Mod. 19:** **É Casado com Brasileira?** **É Naturalizado?** **Tem Filhos Brasileiros?**
Data que Chegou ao Brasil: **Nome do Cônjuge:** **Quantos?**

Endereço RUA LEONARDO NOGUES RODRIGUES-420 - JD FORTALEZA VARGEM GRANDE DO SUL - SP 13880-000
Mudança de Endereço

Fundo de Garantia por Tempo de Serviço
Data da Opção: Data da Retração: 01/11/2004
Banco Depositário:

Beneficiários	Nome	Data Nasc.	Parentesco	Programa de Integração Social
MONIQUE PACHECO DOS SANTOS		03/10/1992	FILHO	Cadastrado em: 04/03/1994
PIETRO PACHECO DOS SANTOS		29/02/1996	FILHO	Sob nº: 125.066.185-80
				Banco: CAIXA ECONOMICA FEDERAL
				Agência VARGEM G. DO SUL
				Banco: 104 Agência: 1201-5
				Endereço

Data da Admissão 01/11/2004 **Data da Saída** **CBO / Natureza do Cargo** 3222-30 AUX DE ENFERMAGEM **Salário** R\$ 410,00 **Forma de Pagamento** MENSAL

Entrada	Horário de Trabalho		Característicos Físicos	
	Refeição	Saída	Cor	Altura
			BRANCA <td></td>	
			Cabelos CASTANHOS <td></td>	
			Olhos AZUIS <td></td>	
			Peso <td></td>	
			Sinais <td></td>	

A Copia confere com a original.
 V. G. Sul, 04/05/2020
 Natácia Q. Leite
 Hospital de Car. de V. G. S.

Estou de pleno acordo com as declarações acima que exprimem a verda

Polegar Direito

FRANCISCO DE ASSIS MASUÇO MANOEL
 HOSPITAL DE CARIDADE DE VARGEM GRANDE DO SUL

MONICA CRISTINA PACHECO

REGISTRO DE EMPREGADOS

Empregador: Hospital de Caridade de Vargem Grande p Sul C.N.P.J.: 72.863.665/0000 Endereço: Praça Nossa Senhora Aparecida, 61

Número de Ordem: 141

Nome: NEIDE RODRIGUES DE SOUZA TOLEDO

Número da Matrícula: 340



Filiação: Pai: LÍDIO FERREIRA DE SOUZA Mãe: ANA RODRIGUES DE SOUZA

Autenticação

Carteira Trabalho	Série	Título de Eleitor	C.P.F.	Carteira Reservista	Categ.	R.G.
042738	111-SP	271 422 3001/16	184.376.206-05			28.928.991-4
Data Nasc.	Nacionalidade	Estado Civil	Local do Nasc.	Estado	Grau de Instr.	
15/12/1973	BRASILEIRA	CASADA	TUNEIRAS DO OESTE	PR	ENSINO MÉDIO	

Quando Estrangeiro: Cart. Mod. 19: É Casado com Brasileira? É Naturalizado? Tem Filhos Brasileiros? Quantos?

Endereço: RUA FELIPE MOISÉS FELIPE, 377 - JARDIM PARAISO I - VGSUL - SP - 13880-000
Mudança de Endereço: Banco Depositário:

Fundo de Garantia por Tempo de Serviço
Data da Opção: Data da Retração: 02/12/2013

Beneficiários	Nome	Data Nasc.	Parentesco	Cadastrado em:	Programa de Integração Social
	DIEGO DE SOUZA TOLEDO	15/03/2002	FILHO	Sob nº: 123351.488-95	
				Banco: 23/02/1988	
				Agência	Códigos
				SAO JOAODA BOA VISTA	Banco: 104 Agência: 0349-9
				Endereço	

Data da Admissão: 02/12/2013 Data da Saída: CBO / Natureza do Cargo: 5132-20 - COZINHEIRA Salário: R\$. 732,00 Forma de Pagamento: MENSAL

Horário de Trabalho		Característicos Físicos				
Entrada	Refeição	Saída	Descanso Semanal	Cor	Altura	Peso
				NEGRA		
				Cabelos	PRETOS	Sinais
				PRETOS		

Polegar Direito:

Francisco de Assis Masuco Manoel
Hospital de Caridade de Vargem Grande do Sul

A Copia confere com a original.
V. G. Sul, 04/06/2020
Valtécia J. Leite
Hospital de Caridade de V. G. S.

Neide Rodrigues de Souza Toledo
NEIDE RODRIGUES DE SOUZA TOLEDO

Estou de pleno acordo com as declarações acima que exprimem a verdade

REGISTRO DE EMPREGADOS

Empregador: Hospital de Caridade de Vargem Grande do Sul C.N.P.J.: 72.863.665/0000 Endereço: Praça Nossa Senhora Aparecida, 61

Número de Ordem: **253** Nome do Empregado: **NEUSA MARIA FERMOSELLI** Número da Matrícula: **452**



Filiação		Pai: MANOEL FERMOSELLI		Número da Matrícula: 452		
Mãe: APARECIDA MARIA PELUQUE FERMOSELLI		Autenticação				
Carteira Trabalho	Série	Título de Eleitor	C.P.F.	Carteira Reservista	Categ.	R.G.
082.634	359/SP	746.240.101-67	822.671.038-34			6.257.940
Data Nasc.	Nacionalidade	Local do Nasc.	Estado	Estado	SP	Grav de Instr.
20/11/1949	BRASILEIRA	VARGEM G. DO SUL	SOLTEIRA	SP	SP	ENS SUPERIOR COMPLETO

Quando Estrangeiro: _____ Cart. Mod. 19: _____ É Casado com Brasileira? _____ É Naturalizado? _____ Tem Filhos Brasileiros? _____
Data que Chegou ao Brasil: _____ Reg. Geral: _____ Nome do Cônjuge: _____ Quantos? _____

Endereço: **RUA PATROCÍNIO RODRIGUES, 267 - JD BELA VISTA VARGEM GRANDE DO SUL - SP 13890-000**
Mudança de Endereço: _____

Beneficiários

Nome	Data Nasc.	Parentesco

Fundo de Garantia por Tempo de Serviço
Data da Opção: Data da Retração: **02/07/1973**
Banco Depositário: _____

Cadastrado em: **17/07/1973**
Programa de Integração Social
Sob nº: **105.519.487-84**
Banco: **ITAU S.A.**
Agência: **VARGEM G. DO SUL**
Códigos
Banco: **341** Agência: **0129**
Endereço: _____

Data da Admissão: **02/07/1973**
Data da Saída: _____
CBO / Natureza do Cargo: **4110-05 AUX DE ESCRITORIO**
Salário: **R\$ 312,00**
Forma de Pagamento: **Mensal**

Horário de Trabalho		Característicos Físicos				
Entrada	Refeição	Saída	Descanso Semanal	Cor	Altura	Peso
				BRANCA		
				CASTANHOS	CASTANHOS	CASTANHOS

Polegar Direito: _____

Estou de pleno acordo com as declarações acima que exprimem a verdade

Francisco de Assis Masuco Manoel
FRANCISCO DE ASSIS MASUCO MANOEL
HOSPITAL DE CARIDADE DE VARGEM GRANDE DO SUL

Neusa Maria FermoSELLI
NEUSA MARIA FERMOSELLI

A Cópia confere com a original.
V. G. Sul, 04/05/2020
Francisco de Assis Masuco Manoel
Hospital de Car. de V. G. S.

REGISTRO DE EMPREGADOS

Empregador: **Hospital de Caridade de Vargem Grande do Sul** C.N.P.J.: **72.863.665/000** 0 Endereço: **Praça Nossa Senhora Aparecida, 61**
 Número de Ordem: **257** PAULO SERGIO CREMASCO RAMOS Número da Matrícula: **456**



Filiação: Pai: **JOEL RAMOS FILHO** Mãe: **VANDERLEA CREMASCO RAMOS**

Carteira Trabalho	Série	Título de Eleitor	C.P.F.	Carteira Reservista	Categ.	R.G.
30.725	310/SP	334.9220.601.24	366.898.658.43	141662048588		42.060.474-1
Data Nasc.	Nacionalidade	Estado Civil	Local do Nasc.	Estado	Estado	Grau de Instr.
25/08/1988	BRASILEIRA	SOLTEIRO	VARGEM G. DO SUL	SP	SP	2º GRAU COMPLETO

Autenticação

Quando Estrangeiro: _____ Cart. Mod. 19: _____ É Casado com Brasileira? _____ É Naturalizado? _____ Tem Filhos Brasileiros? _____
 Data que Chegou ao Brasil: _____ Reg. Geral: _____ Nome do Cônjuge: _____ Quantos? _____

Endereço: **RUA ROGERIO OTERO-186 - JD DOLORES VARGEM GRANDE DO SUL- SP 13.880-000**
 Mudança de Endereço: _____

Fundo de Garantia por Tempo de Serviço
 Data da Opção: Data da Retração: **01/02/2007**
 Banco Depositário: _____

Beneficiários	Nome	Data Nasc.	Parentesco	Programa de Integração Social
				Cadastrado em: Sob nº: 129.133.712-58 Banco: _____ Agência: _____ Endereço: _____ Códigos: _____ Banco: Agência: _____

Data da Admissão: **01/02/2007** Data da Saída: _____ CBO / Natureza do Cargo: **3222-30 AUX DE ENFERMAGEM** Salário: **R\$ 488,00** Forma de Pagamento: **MENSAL**

Entrada	Horário de Trabalho		Característicos Físicos	
	Refeição	Saída	Cor	Altura
			NEGRA	
			PRETOS	PRETOS
			PRETOS	PRETOS

Polegar Direito: _____

FRANCISCO BE-ASSIS MASUCO MANOEL
 HOSPITAL DE CARIDADE DE VARGEM GRANDE DO SUL

A Cópia confere com a original.
 V. G. Sul, 04/05/2020
 Patricia A. Pesto
 Hospital de Car. de V. G. S.

Estou de pleno acordo com as declarações acima que exprimem a verda

REGISTRO DE EMPREGADO

072

Características físicas

Cor: morena
 Cabelo: castanho
 Olhos: castanho
 Altura:
 Peso:
 Sinais:



VISTO DA FISCALIZAÇÃO

A Cópia confere com o original.
 V. G. Sul, 04/05/2020
 Patricia G. Leite
 Hospital de Car. de V. G. S.

Patrícia Menoni portador da C. T. P. S.
 n.o. 049183 Série 00208 SP C. T. P. S. (Rural) n.o. Série
 D. P. F. / CC no 216.744.818-02 Título de Eleitor n.o. 184.008.76501/21 de 229 zona. Cédula de Identidade
 R. G. no 28.436.019-0 foi admitido em 01 de maio de 2002 para exercer a função de
leitora de enfermagem com o salário de R\$ 346,00
trezentos e quarenta e seis reais
 por meio no seguinte horário de trabalho: das _____ às _____ horas com _____ horas de
 intervalo para repouso e alimentação.

SITUAÇÃO PERANTE O FUNDO DE GARANTIA DO TEMPO DE SERVIÇO

É optante? Sim Não
 Data da opção: 01/05/19.2002 Data da retratação: _____ Banco depositário: Br. do Brasil

Nacionalidade: <u>brasileira</u>	QUANDO ESTRANGEIRO	PROGRAMA DE INTEGRAÇÃO SOCIAL (PIS)
	Filho de: <u>Yedaure Menoni</u> e <u>Elma Bore Menoni</u> residente em <u>Vargem G. Sul SP</u> e <u>13 de dezembro</u> de 19. <u>47</u> estado civil: <u>solteira</u> Nome do cônjuge: Tem filhos brasileiros? Quantos? Data da chegada ao Brasil: de _____ de 19 _____ Naturalizado: Decreto n.o.	Carteira modelo 19 n.o. N.o Registro Geral: Casadota? (se brasileira)? Nome do cônjuge: Tem filhos brasileiros? Quantos? Data da chegada ao Brasil: de _____ de 19 _____ Naturalizado: Decreto n.o.

Vargem G. Sul 01 de maio de 2002
Patrícia Menoni



Ficha de Registro de Empregados

Empresa : 0001 - HOSPITAL DE CIDADE DE VARGEM GRANDE DO SUL
Endereço: PRAÇA NOSSA SENHORA APARECIDA 61
Bairro : NOSSA SENHORA APARECIDA Cidade: VARGEM GRANDE DO SUL
72.863.665/0001-30 UF: SP CNPJ:
Data de Emissão: 12/04/2018 Hora: 15:56

Autenticação

Nome: RAFAEL AUGUSTO FRANCIOLI

A Cópia confere com a original

Matricula: 00519



Filiação: Pai : VANDERLEI FRANCIOLI
Mãe : MARIA ODETE MARTINS FRANCIOLI

V. G. Sul, 04/05/2020
Participação de Lete
Hospital de Car. do V. G. S.

Cart. Profissional / Série : 00026738.00244-SP
Cart. Reservista : 3005 71870191
Título de Eleitor : 40.355.620-X
Cart. Identidade : 307.641.808-43 P.I.S
C.P.F. : 307.641.808-43 P.I.S

Data CTPS : 10/06/1998
Ex. Médico :
Org. Emissor : SSP/SP
Data Cad. PIS : 21/05/1999

Especificações do Conselho Regional

Nome Conselho Regional: CONSELHO FEDERAL DE ENFERMAGEM
Região do Registro:

Sigla Conselho: COREN Nº.Registro: 001.270.895

Data de Nascimento : 27/08/1982
Local Nascimento : São João da Boa Vista - SP
Estado Civil : Divorciado(a)
Nacionalidade :
Cor : Branca
Altura :
Cabelos : CASTANHOS
Olhos : CASTANHOS
Endereço Atual : RUA LYGIA DE FREITAS 66
Cidade : Vargem Grande do Sul Estado : SP

Grau Instrução : 07-Ensino Médio Completo
Sexo : Masculino
Peso :
Defeitos :
Bairro : JARDIM DO LAGO I
CEP : 13880-000

Quando Estrangeiro Naturalizado:
Nº.Reg.Geral:

Filhos Brasileiros:
Validade Cart. Ident.:

N.º de Filhos:
Tipo de Visto:

Data de Chegada :
Validade Carteira de Trabalho:

Nº.Cart.Mod.19:

Data Admissão: 01/04/2018
Cargo Atual: Técnico de enfermagem
Local Trabalho: VARGEM GRANDE DO SUL

Data Opção FGTS: 01/04/2018
Salário Atual: R\$ 0,00
Membro CIPA: Não

Forma Pagamento:
Tipo Salário: Mensalista

REGISTRO DE EMPREGADOS

Empregador: Hospital de Caridade de Vargem Grande do Sul C.N.P.J.: 72.863.665/0001 Endereço: Praça Nossa Senhora Aparecida, 61

Número de Ordem: **182** Nome: **RAFAEL PIZANI MOLINA** Número da Matrícula: **381**

Filiação: Pai: **RAFAEL MOLINA FILHO** Mãe: **SANDRA MARIA PIZANI MOLINA**



Autenticação

Carteira Trabalho	Série	Título de Eleitor	C.P.F.	Carteira Reservista	Categ.	R.G.
0048524	00320-SP	3670.8380.0191	373.874.468-14	142569	A	40.119.586-7
Data Nasc.	Nacionalidade	Estado Civil	Local do Nasc.	Estado	Grau de Instr.	
08/04/1987	BRASILEIRA	SOLTEIRO	SAO JOSE DO RIO PARDO	SP	ENSINO MEDIO COMPLETO	

Quando Estrangeiro: _____ Cart. Mod. 19: _____ É Casado com Brasileira? _____ É Naturalizado? _____ Tem Filhos Brasileiros? _____
 Data que Chegou ao Brasil: _____ Reg. Geral: _____ Nome do Cônjuge: _____

Endereço: **RUA ANTONIO S. DONAH, 94 - CJ HAB S S GRAMA - S GRAMA - SP - 13.790-000**
 Fundo de Garantia por Tempo de Serviço
 Data da Opção: Data da Retratção: **15/10/2014**
 Banco Depositário: _____

Beneficiários		Nome	Data Nasc.	Parentesco	Cadastrado em:	Programa de Integração Social
					Sob nº: 201.00428.48-1	
					Banco:	Códigos
					Agência	Banco: Agência:
					Endereço	

Data da Admissão: **15/10/2014** Data da Saída: _____ CBO / Natureza do Cargo: **3222-05 - TECNICO DE ENFERMAGEM** Salário: **R\$. 930,00** Forma de Pagamento: **MENSAL**

Horário de Trabalho			Característicos Físicos		
Entrada	Refeição	Saída	Cor	Altura	Peso
			BRANCA		
			Cabelos CASTANHOS	Olhos CASTANHOS	Sinais

A Cópia confere com a original.
 V. G. Sul, 04 / 05 / 2020
 R. Pizani Molina
 Hospital de Car. de V. G. S.

Polegar Direito: _____ Estou de pleno acordo com as declarações acima que exprimem a verda

Francisco de Assis Masujo Manoel
 Hospital de Caridade de Vargem Grande do Sul
 Rafael Pizani Molina
 RAFAEL PIZANI MOLINA

REGISTRO DE EMPREGADOS

Empregador: Hospital de Caridade de Vargem Grande Sul CNPJ 72.863.665/0001 Endereço: Praça Nossa Senhora Aparecida, 61
Número de Ordem 131 RAMIRA MARTINS FERREIRA PEREIRA Número da Matrícula 330



Filiação
Pai: JOÃO BATISTA FERREIRA
Mãe: VERA LÍCIA MARTINS FERREIRA

Carteira Trabalho	Série	Título de Eleitor	C.P.F.	Carteira Reservista	Categ.	R.G.
049601	208-SP	2117 9972 0167	278.540.538-20			32.903.925-8
Data Nasc.	Nacionalidade	Estado Civil	Local do Nasc.	Estado	Grav de Instr.	
29/10/1980	BRASILEIRA	CASADA	VARGEM GRANDE DO SUL	SP	ENSINO MEDIO	

Autenticação

Quando Estrangeiro: _____ Cart. Mod. 19: _____ É Casado com Brasileira? _____ É Naturalizado? _____ Tem Filhos Brasileiros? _____
Data que Chegou ao Brasil: _____ Reg. Geral: _____ Nome do Cônjuge: _____ Quantos? _____

Endereço: RUA FELIPE MOISES FELIPE 300 - JARDIM PARAISO I - VGSUL - SP - 13880-000
Mudança de Endereço: _____
Fundo de Garantia por Tempo de Serviço
Data da Opção: Data da Retração: 17/06/2013
Banco Depositário: _____

Beneficiários	Nome	Data Nasc.	Parentesco
	SERGIO HENRIQUE PEREIRA FILHO	18/09/2002	FILHO
	MAYNARA PEREIRA	17/112008	FILHA

Programa de Integração Social
Cadastrado em: 25/02/1999
Sob nº: 210.743.679-62126.856;152-39
Banco: CAIXA ECONÔMICA FEDERAL
Agência ARGEM GRANDE DO SUL Códigos Banco: 104 Agência: 1201-5
Endereço: _____

Data da Admissão: 17/06/2013 CBO / Natureza do Cargo: 5211-30 - ATENDENTE DE FARMACIA Salário: R\$. 710,00
Forma de Pagamento: MENSAL

Horário de Trabalho		Característicos Físicos	
Entrada	Saída	Cor	Altura
		BRANCA	
		Cabelos CASTANHOS	Olhos CASTANHOS
			Sinais

Polegar Direito: _____
Estou de pleno acordo com as declarações acima que exprimem a verdad

A Cópia confere com a original.
V. G. Sul, 04 / 05 / 2020
Hospital de Car. de V. G. S.

FRANCISCO DE ASSIS MASUCCO MANOEL
HOSPITAL DE CARIDADE DE VARGEM GRANDE DO SUL

RAMIRA MARTINS FERREIRA PEREIRA

REGISTRO DE EMPREGADOS

Empregador: Hospital de Caridade de Vargem Grande Sul C.N.P.J.: 72.863.665/0001 Endereço: Praça Nossa Senhora Aparecida, 61

Número de Ordem: **280**

REGIANE DE FATIMA PRATES DE SOUZA

Número da Matrícula: **479**



Filiação: Pai: **JOAO BATISTA PRATES**
Mãe: **JOANA D'ARC VENANCIO PRATES**

Carteira Trabalho	Série	Título de Eleitor	C.P.F.	Carteira Reservista	Categ.	R.G.
88025	244-SP	3039.0220.0159	318.225.188-06			40.061.369-9
Data Nasc.	Nacionalidade	Estado Civil	Local do Nasc.	Estado	Grau de Instr.	
02/02/1983	BRASILEIRA	CASADA	VARGEM GRANDE DO SUL	SP	ENSINO MEDIO COMPLETO	

Autenticação

Quando Estrangeiro: Cart. Mod. 19: É Casado com Brasileira? É Naturalizado? Tem Filhos Brasileiros? Quantos?

Data que Chegou ao Brasil: Nome do Cônjuge: RUA PEDRO ZAN, 160 - COHAB 6 VARGEM GRANDE DO SUL- SP 13880-000

Fundo de Garantia por Tempo de Serviço
Data da Opção: Data da Retração: 20/07/2015
Banco Depositário:

Beneficiários	Nome	Data Nasc.	Parentesco
	GUILHERME PRATES DE SOUZA	31/12/2004	FILHO
	GABRIEL JOSE PRATES DE SOUZA	11/03/2008	FILHO
	JOAO VITOR ELIER PRATES DOMINGOS	23/07/2001	FILHO

Programa de Integração Social
Cadastrado em: 06/07/2000
Sob nº: 127.30652.23-1
Banco: CAIXA ECONOMICA FEDERAL
Agência: VARGEM GRANDE DO SUL
Códigos: Banco: 104 Agência: 1207-5
Endereço:

Data da Admissão: 20/07/2015 Data da Saída: CBO / Natureza do Cargo: 3222-30 AUX DE ENFERMAGEM Salário: R\$ 930,00 Forma de Pagamento: MENSAL

Horário de Trabalho		
Entrada	Refeição	Saída

Característicos Físicos		
Cor	Altura	Peso
PARDA		
Cabelos	Olhos	Sinais
CASTANHOS	CASTANHOS	

A cópia confere com a original.
V. G. Sul, 04 / 05 / 2020
Regiane de Fatima Prates de Souza
Hospital de Car. de V. G. S.

Estou de pleno acordo com as declarações acima que exprimem a verde

Polegar Direito

FRANCISCO DE ASSIS MASUCO MANOEL
HOSPITAL DE CARIDADE DE VARGEM GRANDE DO SUL

Regiane de Fatima Prates de Souza
REGIANE DE FATIMA PRATES DE SOUZA

lot. 145

REGISTRO DE EMPREGADO

Características físicas

Cor: Branca
 Cabelo: Castanho
 Olhos: Castanho
 Altura: —
 Peso: —
 Sinais: —



VISTO DA FISCALIZAÇÃO

A cópia confere com a original.
 V. U. Sul, 04/05/2020
 Patrícia A. Leite
 Hospital de Car. de V. G. S.

Regina Elia Ganda de Oliveira portador da C. T. P. S.
 n.º 070150 Série 3046 C. T. P. S. (Rural) n.º 300.535.028-62 Série —
 C. P. F. / CIC n.º 717.913.968-87 Título de Eleitor n.º 717.239.401-41 da — zona, Cédula de Identidade R. G. n.º 12.858.395 foi admitido em 09 de Março de 19 92 para exercer a função de Atendente e Recepcionista com o salário de NC25 19500000 por Mês no seguinte horário de trabalho: das — às — horas, com — horas de intervalo para repouso e alimentação.

SITUAÇÃO PERANTE O FUNDO DE GARANTIA DO TEMPO DE SERVIÇO

É optante? Sim Não Data da opção 09/03/1992 Data da retratação — Banco depositário Banco Guarani Fidejuss

Nacionalidade <u>Brasileira</u> Filho de <u>José Ganda Filho</u> e de <u>Dionísia Manoel Ganda</u> nascido em <u>Viamão Sul do Sul</u> a <u>03</u> de <u>Outubro</u> de 19 <u>51</u> Estado civil <u>Casado</u> Nome do cônjuge <u>Antônio Carlos de Oliveira</u> Grau de instrução <u>2º Grau</u> Residência <u>Rua Antônia de Campos 100</u> Cart. Nac. Habilitação n.º <u>—</u> Cart. Militar n.º <u>—</u>	QUANDO ESTRANGEIRO	PROGRAMA DE INTEGRAÇÃO SOCIAL (PIS)
	Casado(a) e/ brasileiro(a)? <u>—</u> Nome do cônjuge <u>—</u> Tem filhos brasileiros? <u>—</u> Quantos? <u>—</u> Data da chegada ao Brasil <u>—</u> de <u>—</u> de 19 <u>—</u> Naturalizado <u>—</u> Decreto n.º <u>—</u>	Carteira modelo 19 n.º <u>—</u> N.º Registro Geral <u>—</u> endereço <u>Rua do Comércio</u> N.º <u>30</u> Códigos { Banco <u>237</u> Agência <u>305</u> endereço da agência <u>V. G. Sul</u> Obs: <u>—</u>

Beneficiários Seus filhos
 a transferir do livro - 24 - 515 - 92

V. G. do Sul 09 de Março de 1992
Regina Elia Ganda de Oliveira
 assina de empregado



REGISTRO DE EMPREGADOS

Empregador: Hospital de Caridade de Vargem Grande Sul C.N.P.J.: 72.863.665/0001 Endereço: Praça Nossa Senhora Aparecida, 61

Número de Ordem: 301

RENATA TACILELO CORALI

Número da Matrícula: 500



Filiação: Pai: JOÃO BATISTA CALELO
Mãe: MARIA DO CARMO TACILELO CALELO

Autenticação

Carteira Trabalho	Série	Título de Eleitor	C.P.F.	Carteira Reservista	Categ.	R.G.
090540	296	345275110108	34784415874			40.122.635-9
Data Nasc.	Nacionalidade	Estado Civil	Local do Nasc.	Estado	Grau de Instr.	
23/06/1987	BRASILEIRA	CASADA	VARGEM GRANDE DO SUL	SP	SUPERIOR	

Quando Estrangeiro: Cart. Mod. 19: É Casado com Brasileira? É Naturalizado? Tem Filhos Brasileiros? Quantos?

Endereço: RUA GUILHERMINA ANADÃO RODRIGUES, 22 - JARDIM PARAISO - VARGEM GRANDE DO SUL - SP 13880-000
Mudança de Endereço: Banco Depositário:

Fundo de Garantia por Tempo de Serviço
Data da Opção: Data da Retração: 05/09/2016

Beneficiários	Nome	Data Nasc.	Parentesco

Programa de Integração Social
Cadastrado em: 01/03/2005
Sob nº: 128.902.592-36
Banco: CAIXA ECONÔMICA FEDERAL
Agência: VARGEM GRANDE DO SUL
Códigos: Banco: 104 Agência: 1201-5
Endereço:

Data da Admissão: 05/09/2016 Data da Saída: CBO / Natureza do Cargo: 2235-05 - ENFERMEIRO Salário: R\$ 2.428,00 Forma de Pagamento: MENSAL

Horário de Trabalho		
Entrada	Refeição	Saída

Característicos Físicos		
Cor	Altura	Peso
BRANCA		
Cabelos: CASTANHOS	Olhos: CASTANHOS	Sinais

Polegar Direito

A cópia confere com a original.
V. G. Sul, 04 / 05 / 2020
Renata Tacilelo Corali
Hospital de Car. de V. G. S.

Estou de pleno acordo com as declarações acima que exprimem a verdade

FRANCISCO DE ASSIS MASUCCO MANOEL
HOSPITAL DE CARIDADE DE VARGEM GRANDE DO SUL

Renata

RENATA TACILELO CORALI

REGISTRO DE EMPREGADOS

Empregador: **Hospital de Caridade de Vargem Grande** Sul C.N.P.J.: **72.863.665/0001** Endereço: **Praça Nossa Senhora Aparecida, 61**

Número de Ordem: **261** Nome do Empregado: **ROBERTA NAVERA DA SILVA MARTINS** Número da Matrícula: **460**



Filiação: Pai: **VANDERLEI VIDAL DA SILVA** Mãe: **TEREZINHA NAVERA DA SILVA**

Carteira Trabalho	Série	Título de Eleitor	C.P.F.	Carteira Reservista	Categ.	R.G.
53.233	123/SP	180.742.5501-63	103.274.998-93			20.087.697-1
Data Nasc.	Nacionalidade	Estado Civil	Local do Nasc.	Estado	Grau de Instr.	
18/01/1971	BRASILEIRA	CASADA	SÃO JOÃO DA B. VISTA	SP	ENS SUPERIOR COMPLETO	

Autenticação

Quando Estrangeiro: _____ Cart. Mod. 19: _____ É Casado com Brasileira? _____ É Naturalizado? _____ Tem Filhos Brasileiros? _____
 Data que Chegou ao Brasil: _____ Reg. Geral: _____ Nome do Cônjuge: _____ Quantos? _____

Endereço: **RUA ANTONIO FANELI-234 - JD NOVA SÃO JOÃO VARGEM GRANDE DO SUL - SP 13870-000**
 Mudança de Endereço: _____

Beneficiários	Nome	Data Nasc.	Parentesco
	VICTORIA DIOGO SILVA MARTINS	16/12/1998	FILHO
	ISADORA DIOGO SILVA MARTINS	25/08/2001	FILHO

Programa de Integração Social
 Cadastrado em: **04/07/1989**
 Sob nº: **123.789.154-56**
 Banco: **CAIXA ECONOMICA FEDERAL**
 Agência: **SÃO JOÃO DA B. VISTA** Banco: **104 Agência: 0349-9**
 Endereço: _____

Data da Admissão: **14/11/2005** Data da Saída: _____ CBO / Natureza do Cargo: **2235-05 ENFERMEIRA** Salário: **R\$ 1200,00** Forma de Pagamento: **MENSAL**

Horário de Trabalho		Característicos Físicos	
Entrada	Refeição	Cor	Altura
		BRANCA	
		CASTANHOS	CASTANHOS
			CASTANHOS

Polegar Direito

FRANCISCO DE ASSIS MASUCO MANOEL
 HOSPITAL DE CARIDADE DE VARGEM GRANDE DO SUL

ROBERTA NAVERA DA SILVA MARTINS

A Cópia confere com a original.
 V. G. Sul, 04/05/2020
Patrícia O. Leite
 Hospital de Car. de V. G. S.

Estou de pleno acordo com as declarações acima que exprimem a verdade

REGISTRO DE EMPREGADO

Características físicas

Cor Branca
 Cabelo castanhos
 Olhos castanhos
 Altura
 Peso
 Sinal



VISTO DA FISCALIZAÇÃO

A Cópia confere com a original.
 V.G. Sul, 04/05/2020
 Valéria A. Leite
 Hospital de Car. de V. G. S.

Robson Apauado Bertami portador da C.T.P.S. n.º 47224 Série 141 SP C.T.P.S. (Rural) n.º Série

C.P.F./CIC n.º 255.460.088-06 Título de Eleitor n.º 248.689.6201-06 da Zona: Cédula de Identidade R.G. n.º 26.562.228-1 foi admitido em 01 de julho de 19 96 para exercer a função de programador de computador com o salário de R\$ 220,00 duzentos e vinte reais por mes no seguinte horário de trabalho: das 08:00 às 10:00 horas, com horas de intervalo para repouso e alimentação.

SITUAÇÃO PERANTE O FUNDO DE GARANTIA DO TEMPO DE SERVIÇO

É optante? Sim <input checked="" type="checkbox"/> Não <input type="checkbox"/>	Data da opção <u>01</u> / <u>07</u> / 19 <u>96</u>	Data da retratação / / 19	Banco depositário <u>Ex Ec. Federal</u>
--	---	--	--

Nacionalidade <u>Brasileira</u> Filho de <u>Leovival Apauado Bertami</u> e de <u>Leilina Zan Zanani</u> nascido em <u>Loços de Baldas</u> <u>MG</u> a <u>27</u> de <u>junho</u> de 19 <u>56</u> Estado civil <u>solteiro</u> Nome do cônjuge <u>.....</u> Grau de instrução <u>curso superior completo</u> Residência <u>Rua Zelia 768 - U. Santana</u> Cep. <u>.....</u> Cart. Habilitação n.º Cart. Motor n.º	<p style="text-align: center;">QUANDO ESTRANGEIRO</p> Carteira modelo 19 n.º N.º Registro Geral Casado(a) c/ brasileiro(a)? Nome do cônjuge Tem filhos brasileiros? Quantos? Data da chegada ao Brasil: de de 19 Naturalizado Decreto n.º	<p style="text-align: center;">PROGRAMA DE INTEGRAÇÃO SOCIAL (PIS)</p> Cadastrado em <u>14</u> / <u>05</u> / 19 <u>90</u> sob n.º <u>124.234.402-41</u> dep. no Banco <u>Caixa Econômica Federal</u> endereço <u>Rua Cap João</u> <u>Pinó Forte 199</u> Códigos { Banco <u>104</u> Agência <u>12015</u> endereço da agência <u>Vargem Grande 20 Sul - SP</u> Obs:
--	--	--

assinatura para o dia 01 de julho de 1996

 Representante do empregador



REGISTRO DE EMPREGADOS

Empregador: Hospital de Caridade de Vargem Grande) Sul C.N.P.J.: 72.863.665/0001) Endereço: Praça Nossa Senhora Aparecida, 61

Número de Ordem: **189** 056) ROMILDA MUNIZ DE OLIVEIRA) Número da Matrícula: **254**

Filiação: Pai: LAZARO MUNIZ Mãe: DIRCE DIAS MUNIZ

Carteira Trabalho	Série	Título de Eleitor	C.P.F.	Carteira Reservista	Categ.	R.G.
07826	009-SP	242 779 4401/16	792.511.886-53			27.643.761-5
Data Nasc.	Nacionalidade	Estado Civil	Local do Nasc.	Estado	Grad de Instr.	
06/08/1966	BRASILEIRA	CASADA	BOM SUCESSO	PR	NIVEL SUPERIOR	



Autenticação

Quando Estrangeiro: _____ Cart. Mod. 19: _____ É Casado com Brasileira? _____ É Naturalizado? _____ Tem Filhos Brasileiros? _____
 Data que Chegou ao Brasil: _____ Reg. Geral: _____ Nome do Cônjuge: _____ Quantos? _____

Endereço: _____
 Mudança de Endereço: _____

Benefícios

Programa de Integração Social

Cadastrado em: 20/07/1983

Sob nº: 121.218.164-12

Banco: BANCO DO ESTADO DE MINAS GERAIS S/A.

Agência: CAMPESTRE MG

Códigos: Banco. 043 Agência. 0043

Endereço: _____

Data da Admissão: 02/12/2009

Data da Saída: _____

CBO / Natureza do Cargo: 2235-5 - ENFERMEIRA

Salário: R\$. 1606,00

Forma de Pagamento: MENSAL

Horário de Trabalho		Característicos Físicos	
Entrada	Refeição	Cor	Altura
		Cabelos CASTANHOS	Olhos CASTANHOS
			Peso
			Sinais

A Cópia confere com a original.
 V. Sul, 04/09/2020
 Tatiana O. Leite
 Hospital de Car. de V. G. S.

Francisco de Assis Masuzo Manoel

FRANCISCO DE ASSIS MASUZO MANOEL
 HOSPITAL DE CARIDADE DE VARGEM GRANDE DO SUL

Estou de pleno acordo com as declarações acima que exprimem a verde

Romilda Muniz de Oliveira

ROMILDA MUNIZ DE OLIVEIRA

Polegar Direito

REGISTRO DE EMPREGADOS

Empregador: Hospital de Caridade de Vargem Grande Sul C.N.P.J.: 72.863.665/0001 Endereço: Praça Nossa Senhora Aparecida, 61

Número de Ordem: **117**

ROSÂNGELA DE FÁTIMA MERLIN

Número da Matrícula: **315**

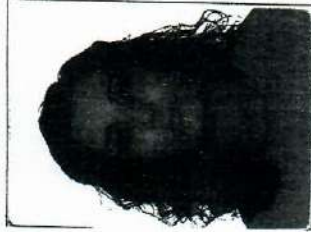

Filiação: Pai: **CARLOS ROBERTO MERLIN**
Mãe: **MARIA DIRCE MERLIN**

Autenticação

Carteira Trabalho	Série	Título de Eleitor	C.P.F.	Carteira Reservista	Categ.	R.G.
079080	057-SP	7462 94601-83	084.692.358-00			15.214.149
Data Nasc.	Nacionalidade	Estado Civil	Local do Nasc.	Estado	Grau de Instr.	
11/10/1962	BRASILEIRA	DESQUITADA	VARGEM GRANDE DO SUL	SP	ENSINO MÉDIO	

Quando Estrangeiro:

Cart. Mod. 19:

É Casado com Brasileira?

Tem Filhos Brasileiros?

Data que Chegou ao Brasil:

Reg. Geral:

Nome do Cônjuge:

Quantos?

Endereço: **RUA ALVORADA, 90 - JARDIM SÃO LUIS - VARGEM GRANDE DO SUL - SP - 13880-000**

Fundo de Garantia por Tempo de Serviço

Data da Opção: Data da Retratção: **01/03/2012**

Banco Depositário:

Beneficiários	Nome	Data Nasc.	Parentesco

Programa de Integração Social

Cadastrado em: **20/11/1984**

Sob nº: **121.712.395-24**

Banco: **BRADESCO S/A**

Agência: **VARGEM GRANDE DO SUL**

Códigos

Banco: **237 Agência: 0305-34**

Endereço

Data da Admissão

Data da Saída

CBO / Natureza do Cargo

Salário

Forma de Pagamento

01/03/2012

4221-10 - RECEPCIONISTA

R\$. 622,00

MENSAL



Horário de Trabalho		
Entrada	Refeição	Saída

Característicos Físicos

Cor	Altura	Peso
BRANCA		
Cabelos	Olhos	Sinais
CASTANHOS	CASTANHOS	

A Copia confere com a original.
V. G. Sul, 04 / 03 / 2020
Rosângela de Fátima Merlin
Hospital de Car. de V. G. S.

Estou de pleno acordo com as declarações acima que exprimem a verdade

FRANCISCO DE ASSIS MASUOCO MANOEL
HOSPITAL DE CARIDADE DE VARGEM GRANDE DO SUL

ROSÂNGELA DE FÁTIMA MERLIN

REGISTRO DE EMPREGADOS

Empregador: **Hospital de Caridade de Vargem Grande** Sul C.N.P.J.: **72.863.665/000-0** Endereço: **Praça Nossa Senhora Aparecida, 61**

Número de Ordem: **264** ROSANGELA DE FATIMA TEJADA Número da Matricula: **463**



Filiação: Pai: **LAURO TEJADA LONGUINHO** Mãe: **MARIA BERNARDES TEJADA**

Carteira Trabalho 43.615	Série 013/SP	Título de Eleitor 747.249.201-41	C.P.F. 028.876.028-02	Carteira Reservista	Categ.	R.G. 11.941.060
Data Nasc. 18/06/1961	Nacionalidade BRASILEIRA	Estado Civil CASADA	Local do Nasc. VARGEM G. DO SUL	Estado SP	Gradu de Instr. ENS SUPERIOR COMPLETO	

Autenticação

Quando Estrangeiro: _____ Cart. Mod. 19: _____ É Casado com Brasileira? _____ É Naturalizado? _____ Tem Filhos Brasileiros? _____
 Data que Chegou ao Brasil: _____ Reg. Geral: _____ Nome do Cônjuge: _____

Endereço: **RUA PROF HENRIQUE DE BRITO MORAES, 180 - JD. PACAEMBU VARGEM GRANDE DO SUL- SP 13880-000**
 Mudança de Endereço: _____

Fundo de Garantia por Tempo de Serviço
 Data da Opção: Data da Retração: **02/05/1983**
 Banco Depositário: _____

Beneficiários	Nome	Data Nasc.	Parentesco
	NATALIA MARIA TEJADA DE CARVALHO	17/09/1986	FILHO
	ANA CAROLINA TEJADA DE CARVALHO	12/10/1991	FILHO

Cadastrado em: **04/03/1980** Programa de Integração Social
 Sob nº: **108.953.753-00**
 Banco: **BAMERINDUS S.A.**
 Agência: **SÃO PAULO** Códigos
 Banco: **399** Agência: **0189**
 Endereço: _____

Data da Admissão: **02/05/1983** Data da Saída: _____ CBO / Natureza do Cargo: **3542-05 COMPRADORA** Salário: **CRZ 34.800,00** Forma de Pagamento: **MENSAL**

Entrada	Horário de Trabalho		Descanso Semanal	Característicos Físicos		
	Refeição	Saída		Cor	Altura	Peso
				BRANCA		
				PRETOS	PRETOS	

A Copia confere com a original.
 V. G. Sul, 04/05/2020
 Rosângela de Fatima Tejada
 Hospital de Car. de V. G. S.

Estou de pleno acordo com as declarações acima que exprimem a verdade

Polegar Direito

FRANCISCO DE ASSIS MASUCO MANOEL
 HOSPITAL DE CARIDADE DE VARGEM GRANDE DO SUL

ROSANGELA DE FATIMA TEJADA

REGISTRO DE EMPREGADOS

Empregador: Hospital de Caridade de Vargem Grande Sul C.N.P.J.: 72.863.665/0001 Endereço: Praça Nossa Senhora Aparecida, 61

Número de Ordem: **169**

ROSELI APARECIDA BAZILIO

Número da Matrícula: **368**



Filiação
Pai: **JOSÉ BAZILIO**
Mãe: **GENI NONIS BAZILIO**

Carteira Trabalho	Série	Título de Eleitor	C.P.F.	Carteira Reservista	Categ.	R.G.
044436	244-SP	2487014301-91	292.423.978-81			22.896.356-4
Data Nasc.	Nacionalidade	Estado Civil	Local do Nasc.	Estado	Grav de Instr.	
30/11/1972	BRASILEIRA	DIVORCIADA	VARGEM GRANDE DO SUL	SP	ENSINO MÉDIO	

Autenticação

Quando Estrangeiro:

Cart. Mod. 19:

É Casado com Brasileira?

É Naturalizado?

Tem Filhos Brasileiros?

Data que Chegou ao Brasil:

Nome do Cônjuge:

Quantos?

Endereço
Mudança de
Endereço

RUA RONDÔNIA, 440 - JARDIM SÃO LUCAS - VGSUL - SP - 13880-000

Fundo de Garantia por Tempo de Serviço

Data da Opção: Data da Retração: **10/07/2014**

Banco Depositário:

Beneficiários	Nome	Data Nasc.	Parentesco

Cadastrado em:	Programa de Integração Social
Sob nº:	128.109.302-38
Banco:	
Agência	
Códigos	
Banco: Agência:	
Endereço	

Data da Admissão
10/07/2014

Data da Saída

Salário

Forma de Pagamento

5142-10 - FAXINEIRA

R\$. R\$ 835,00

MENSAL

Polegar Direito

Horário de Trabalho		
Entrada	Refeição	Saída

Característicos Físicos		
Cor	Altura	Peso
BRANCA		
CASTANHOS	CASTANHOS	CASTANHOS

[Handwritten Signature]

A Cópia confere com a original.
V. G. Sul, 04 / 05 / 2020
Justiça A. Leite
Hospital de Car. de V. G. S.

Estou de pleno acordo com as declarações acima que exprimem a verdade

FRANCISCO DE ASSIS MANOEL
HOSPITAL DE CARIDADE DE VARGEM GRANDE DO SUL

[Handwritten Signature]
ROSELI APARECIDA BAZILIO

Ficha de Registro de Empregados

Empresa : 0001 - HOSPITAL DE C/ DADE DE VARGEM GRANDE DO SUL
Endereço: PRAÇA NOSSA SENHORA APARECIDA 61
Bairro : NOSSA SENHORA APARECIDA **Cidade:** VARGEM GRANDE DO SUL **UF:** SP **CNPJ:**
 72.863.665/0001-30
Data de Emissão: 12/04/2018 **Hora:** 16:01

Autenticação

Nome: ROSELI DE OLIVEIRA SIEBRA MAIA
Filiação: Pai : JOAO SIEBRA MAIA
 Mãe : MARIA DE OLIVEIRA MAIA

A Copia confere com a original.

V. G. Sul, 04/05/2020

Roselia O. Leite

Hospital de Car. V. G. S.

Matricula: 00523



Cart. Profissional / Série : 00060793.00150-SP
Cart. Reservista : 1840 0099 0183
Título de Eleitor : 26.187.277-1
Cart. Identidade : 292.873.238-10.P.I.S
C.P.F :

Ex. Admissional : Ex. Médico :
 : 28/06/1990 **Org. Emissor :** SSP/SP
Data Cad. PIS : 16/06/1999
Data CTPS : 07/08/1991

Especificações do Conselho Regional
Nome Conselho Regional: CONSELHO FEDERAL DE ENFERMAGEM **Sigla Conselho:** COREN **Nº.Registro:** 544516 **Região do Registro:**

Data de Nascimento : 29/04/1973 **Estado Civil :** Casado(a)
Local Nascimento : Araruna **Nacionalidade :**

Cor : Branca **Altura :** **Olhos :** CASTANHOS
Cabelos : CASTANHOS

Endereço Atual : RUA DELTA 10 **Bairro :** VILA SANTANA
Cidade : Vargem Grande do Sul **Estado :** SP **CEP :** 13880-000

Grau Instrução : 07-Ensino Médio Completo **Sexo :** Feminino
Defeitos :

Quando Estrangeiro
Naturalizado: **Filhos Brasileiros:** **N.º de Filhos:**
Nº.Reg. Geral: **Validade Cart. Ident.:** **Validade Carteira de Trabalho:** **Nº.Cart.Mod.19:**

Data Admissão: 03/04/2018 **Data Opção FGTS:** 03/04/2018
Cargo Atual: Técnico de enfermagem **Salário Atual:** R\$ 1.310,40
Local Trabalho: VARGEM GRANDE DO SUL **Membro CIPA:** Não

Forma Pagamento: 01 (Crédito em Conta Corrente)
Tipo Salário: Mensalista

REGISTRO DE EMPREGADOS

Empregador: Hospital de Caridade de Vargem Grande Sul C.N.P.J.: 72.863.665/000-00 Endereço: Praça Nossa Senhora Aparecida, 61

Número de Ordem: **208** Nome do Empregado: **ROSEMEIRE APARECIDA DIAS** Número da Matrícula: **407**

		Autenticação	
Filiação		Número da Matrícula	
Pai: JOSE LAZARO RAMOS Mãe: RITA BERNADETE RAMOS			
Carteira Trabalho	Série	Título de Eleitor	C.P.F.
081540	263-SP	3039.0715.0116	324.202.408-71
Data Nasc.	Nacionalidade	Local do Nasc.	Estado
18/04/1983	BRASILEIRA	VARGEM GRANDE DO SUL	SP
Carteira Reservista	Categ.	R.G.	
		42.061.372-9	
		Grau de Instr.	ENSINO MEDIO COMPLETO

Quando Estrangeiro: _____ Cart. Mod. 19: _____ É Casado com Brasileira? _____ É Naturalizado? _____ Tem Filhos Brasileiros? _____
 Data que Chegou ao Brasil: _____ Nome do Cônjuge: _____ Quantos? _____

Endereço: **RUA PITANGUEIRAS, 328 - VILA SANTANA VARGEM GRANDE DO SUL- SP 13860-000**
 Mudança de Endereço: _____

Beneficiários

Nome	Data Nasc.	Parentesco
JOAO VITOR DIAS	06/04/2010	FILHO

Fundo de Garantia por Tempo de Serviço
 Data da Opção: Data da Retração: **04/05/2015**
 Banco Depositário: _____

Cadastrado em: **05/02/2002**
 Sob nº: **127.91547.23-3**
 Banco: **CAIXA ECONOMICA FEDERAL**
 Agência: **VARGEM GRANDE DO SUL**
 Endereço: _____
 Códigos: **Banco: 104 Agência: 1201-5**

Data da Admissão: **04/05/2015** Data da Saída: _____ CBO / Natureza do Cargo: **5143-20 FAXINEIRA** Forma de Pagamento: **MENSAL**

Salário: **R\$ 890,00**

Horário de Trabalho		Característicos Físicos	
Entrada	Refeição	Saída	Descanso Semanal

Cor	Altura	Peso
BRANCA		
Cabelos	Olhos	Sinais
CASTANHOS	CASTANHOS	

Polegar Direito: _____

 FRANCISCO DE ASSIS MASUCO MANOEL
 HOSPITAL DE CARIDADE DE VARGEM GRANDE DO SUL

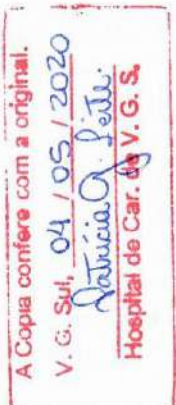

 ROSEMEIRE APARECIDA DIAS

Estou de pleno acordo com as declarações acima que exprimem a verda

REGISTRO DE EMPREGADOS

Empregador: Hospital de Caridade de Vargem Grande do Sul C.N.P.J.: 72.863.665/0001-30 Endereço: Praça Nossa Senhora Aparecida, 61

Número de Ordem: **046** Nome: **ROSEMEIRE APARECIDA RODRIGUES** Número da Matrícula: **244**

Filiação: Pai: **EMILIO RODRIGUES QUINTETO** Mãe: **MARIA APARECIDA RUI RODRIGUES**



Autenticação

Carteira Trabalho	Série	Título de Eleitor	C.P.F.	Carteira Reservista	Categ.	R.G.
20.493	057/SP	1637004101-91	279.361.608-76			24.879.102-3
Data Nasc.	Nacionalidade	Estado Civil	Local do Nasc.	Estado	Grav de Instr.	ENS FUND.
03/04/1968	BRASILEIRA	SOLTEIRO	SANTO ANDRE	SP	INCOMPLETO	

Quando Estrangeiro: Cart. Mod. 19: Reg. Geral: Nome do Cônjuge: **SANTO ANDRE** É Casado com Brasileira? É Naturalizado? Tem Filhos Brasileiros? Quantos? **0**

Endereço: **RUA VICENTE MENOSSI, 185 - JD PAULISTA - VARGEM G. DO SUL-SP**
 Fundo de Garantia por Tempo de Serviço: Data da Opção: **03/12/2008** Data da Retratção: **03/12/2008**
 Banco Depositário: **Programa de Integração Social**

Beneficiários

Nome	Data Nasc.	Parentesco
<i>Otávio Rodriguesorgeto</i>	<i>19.04.2004</i>	<i>Filho</i>

Cadastrado em: **Programa de Integração Social**
 Sob nº: **124.093.660-84**
 Banco: **CAIXA E. FEDERAL**
 Agência: **SÃO JOÃO DA BOA VISTA** Códigos: **104**
 Banco: **104** Agência: **0349-9**
 Endereço: **PÇA GOV. ARMANDO SALLES, 58**

Data da Admissão: **03/12/2008** Data da Saída: **5142-10 / FAXINEIRA** Salário: **R\$. 450,00** Forma de Pagamento: **MENSAL**

Horário de Trabalho		Característicos Físicos	
Entrada	Refeição	Cor	Altura
	Saída	BRANCA	Peso
	Descanso Semanal	Cabelos	Olhos
			Sinais

A Copia confere com a original.
 V. G. Sul, 04/05/2020
Patricia A. Leite
 Hospital de Car. de V. G. S.

Francisco de Assis M. Manoel

Estou de pleno acordo com as declarações acima que exprimem a verdade:

Rosemeire Aparecida Rodrigues
 ROSEMEIRE APARECIDA RODRIGUES

FRANCISCO DE ASSIS MANSUETO MANOEL
 HOSPITAL DE CARIDADE DE VARGEM GRANDE DO SUL

REGISTRO DE EMPREGADOS

Empregador: Hospital de Caridade de Vargem Grande / Sul C.N.P.J.: 72.863.665/0001- Endereço: Praça Nossa Senhora Aparecida, 61

Número de Ordem: **286** Número da Matrícula: **485**

Filiação: Pai: **ANTONIA APARECIDA RAMOS** Mãe: **ANTONIA APARECIDA RAMOS**

Carteira Trabalho	Série	Título de Eleitor	C.P.F.	Carteira Reservista	Categ.	R.G.
49986	042-SP	746302401-59	107.931.928-03			17.497.2714
Data Nasc.	Nacionalidade	Estado Civil	Local do Nasc.	Estado	Grau de Instr.	
31/12/1964	BRASILEIRA	CASADA	VARGEM GRANDE DO SUL	SP	ENS FUNDAMENTAL COMPLETO	



Autenticação

Quando Estrangeiro: Cart. Mod. 19: É Casado com Brasileira? É Naturalizado? Tem Filhos Brasileiros? Quantos?

Data que Chegou ao Brasil: Reg. Geral: Nome do Cônjuge:

Endereço: **RUA SANTANA, 241 - CENTRO -VARGEM GRANDE DO SUL- SP 13880-000**

Mudança de Endereço

Beneficiários

Nome	Data Nasc.	Parentesco

Programa de Integração Social

Cadastrado em: **15/18/1988**

Sob nº: **123.58053.1016**

Banco: **CAIXA ECONOMICA FEDERAL**

Agência: **VARGEM GRANDE DO SUL**

Códigos

Banco: **341** Agência: **0129**

Endereço

Data de Admissão: **04/01/2016** Data da Saída CBO / Natureza do Cargo: **4221-10 RECEPCIONISTA** Salário: **R\$ 1.050,00** Forma de Pagamento: **MENSAL**

Horário de Trabalho		Característicos Físicos	
Entrada	Refeição	Saída	Descanso Semanal

Cor	Altura	Peso
BRANCA		
Cabelos	Olhos	Sinais
CASTANHOS	CASTANHOS	

Polegar Direito

Estou de pleno acordo com as declarações acima que exprimem a verdad

[Handwritten Signature]

Francisco de Assis Masuco Manoel
Hospital de Caridade de Vargem Grande do Sul

[Red Stamp: A Cópia confere com a original. V. G. Sul, 04/05/2020. Natália O. Leite. Hospital de Car. de V. G. S.]

[Handwritten Signature]

Sandra Helena Ramos de Andrade

REGISTRO DE EMPREGADOS

Empregador: **Hospital de Caridade de Vargem Grande Sul** C.N.P.J.: **72.863.665/0001** Endereço: **Praça Nossa Senhora Aparecida, 61**

Número de Ordem: **087** Nome: **SILVIA APARECIDA FRANCHI** Número da Matrícula: **285**

Filiação: Pai: **APARECIDO FERREIRA** Mãe: **MARIA LUÍZA FERREIRA**



Autenticação

Carteira Trabalho	Série	Título de Eleitor	C.P.F.	Carteira Reservista	Categ.	R.G.
063016	282-SP	3039 0646 0141	323.550.208-41			42.206.650-3
Data Nasc.	Nacionalidade	Estado Civil	Local do Nasc.	Estado	Grau de Instr.	
22/03/1984	BRASILEIRA	CASADA	VARGEM GRANDE DO SUL	SP	ENSINO MÉDIO	

Quando Estrangeiro: _____ Cart. Mod. 19: _____ É Casado com Brasileira? _____ É Naturalizado? _____ Tem Filhos Brasileiros? _____
 Data que Chegou ao Brasil: _____ Reg. Geral: _____ Nome do Cônjuge: _____

Endereço: **RUA RIO GRANDE DO SUL, 1280 - JARDIM FORTALEZA - VARGEM GRANDE DO SUL - SP - 13880-000**
 Fundo de Garantia por Tempo de Serviço
 Mudança de Endereço: _____ Data da Opção: Data da Retração: **01/12/2010**
 Banco Depositário: _____

Beneficiários	Nome	Data Nasc.	Parentesco
	MARIA CLARA FRANCHI	20/05/2010	FILHA

Cadastrado em: **06/03/2002**
 Sob nº: **127.926.832-62**
 Banco: **CAIXA ECONÔMICA FEDERAL**
 Agência: **VARGEM GRANDE DO SUL** Códigos: _____
 Banco: **104 Agência: 1201-5**
 Endereço: _____

Data da Admissão: **01/12/2010** Data da Saída: _____ CBO / Natureza do Cargo: **3222-05 - TÉCNICO DE ENFERMAGEM** Salário: **R\$. 625,00** Forma de Pagamento: **MENSAL**

Horário de Trabalho			Característicos Físicos		
Entrada	Refeição	Saída	Cor	Altura	Peso
			BRANCA		
			Cabelos	Olhos	Sinais
			CASTANHOS	CASTANHOS	

Polegar Direito: _____
 Estou de pleno acordo com as declarações acima que exprimem a verdade
 A Copia confere com a original
 V. U. Sul, 04/05/2020
 Tatiana O. Leite
 Hospital de Car. de V. G. S.
 FRANCISCO DE ASSIS MANSUETO MANOEL
 SILVIA APARECIDA FRANCHI

REGISTRO DE EMPREGADOS

Empregador: Hospital de Caridade de Vargem Grande Sul C.N.P.J.: 72.863.665/0001 Endereço: Praça Nossa Senhora Aparecida, 61

Número de Ordem: **266** Filiação: Pai: **SYLVIO STEFANINI** Mãe: **EUNICE CAVALARI STEFANINI** Número da Matrícula: **465**



Carteira Trabalho		Série	Título de Eleitor	C.P.F.	Carteira Reservista	Categ.	R.G.
12.429		028/SP	746.315.701-83	298.874.218-98			11.941.069
Data Nasc.	Nacionalidade	Estado Civil		Local do Nasc.	Estado	Grau de Instr.	
17/10/1962	BRASILEIRA	CASADA		VARGEM G. DO SUL	SP	2º GRAU COMPLETO	

Quando Estrangeiro: _____ Cart. Mod. 19: _____ É Casado com Brasileira? _____ É Naturalizado? _____ Tem Filhos Brasileiros? _____
 Data que Chegou ao Brasil: _____ Reg. Geral: _____ Nome do Cônjuge: _____ Quantos? _____

Endereço: RUA ANTONIO MIGUEL FERREIRA, 241 - JD. PAULISTA VARGEM GRANDE DO SUL - SP 13880-000
 Fundo de Garantia por Tempo de Serviço
 Data da Opção: Data da Retração: 01/02/1998
 Banco Depositário: _____

Beneficiários		Nome	Data Nasc.	Parentesco
Programa de Integração Social				
Cadastrado em: 15/01/1982				
Sob nº: 120.803.897-87				
Banco: BANESPA S.A.				
Agência VARGEM G. DO SUL				Códigos
Endereço				Banco: 033 Agência: 0294

Data da Admissão: 01/02/1998 Data da Saída: _____ CBO / Natureza do Cargo: 5134-30 COPEIRA Salário: 175,00 Forma de Pagamento: MENSAL

Horário de Trabalho		Característicos Físicos	
Entrada	Refeição	Saída	Descanso Semanal

A Cópia confere com a original.
 V. G. S., 04/05/2020
 Patrícia O. P. Costa
 Hospital de Car. de V. G. S.

Estou de pleno acordo com as declarações acima que exprimem a verda

Polegar Direito
 FRANCISCO DE ASSIS MASUCCO MANOEL
 HOSPITAL DE CARIDADE DE VARGEM GRANDE DO SUL

Silvia Aparecida Stefanni Bortoloto
 SILVIA AP. STEFANINI BORTOLOTO

REGISTRO DE EMPREGADOS

Empregador: Hospital de Caridade de Vargem Grande do Sul C.N.P.J.: 72.863.665/0001000 Endereço: Praça Nossa Senhora Aparecida, 61

Numero de Ordem: **203** Número da Matrícula: **271**

Filiação: **SILVIA APARECIDA ZWEET**

Pai: **BENEDITO ZWEET** Mãe: **ALDA APARECIDA DE MORAES ZWEET**



Autenticação

Carteira Trabalho	Série	Título de Eleitor	C.P.F.	Carteira Reservista	Categ.	R.G.
95164	0111 SP	1840051801-32	269.958.488-61			26.691.290-4
Data Nasc.	Nacionalidade	Estado Civil	Local do Nasc.	Estado	Grau de Instr.	
17/11/1972	BRASILEIRA	DIVORCIADA	VARGEM GRANDE DO SUL	SP	ENSINO FUNDAMENTAL INCOMPLETO	

Quando Estrangeiro: _____ Cart. Mod. 19: _____ É Casado com Brasileira? _____ É Naturalizado? _____ Tem Filhos Brasileiros? _____
 Data que Chegou ao Brasil: _____ Reg. Geral: _____ Nome do Cônjuge: _____ Quantos? _____

Endereço: Rua Prof. Manoel Chaves, 17-24 Paulista - Vila Sônia - SP
 Mudança de Endereço: _____
 Fundo de Garantia por Tempo de Serviço
 Data da Opção: Data da Retração: 06/04/2010
 Banco Depositário: _____

Fer eficientes

Nome	Parentesco
MARIELLE ZWEET PIPER	FILHA
Data Nasc.	
29/08/2003	
Cadastrado em:	Programa de Integração Social
Sob nº: 166.312.413-84	
Banco:	
Aréncia:	Códigos
	Ramo: Agência:
Endereço:	

Data da Admissão: 06/04/2010 Data da Saída: _____ CBO / Natureza do Cargo: 5134-30 - COPEIRA Salário: R\$. 515,00 Forma de Pagamento: MENSAL

Horário de Trabalho			Característicos Físicos		
Entrada	Refeição	Saída	Descanso Semanal	Altura	Peso
				Cor: Branca	
				Cabelos: CASTANHOS	Olhos: CASTANHOS
				Sinais: CASTANHOS	

A Cópia confere com a original.
 V. G. Sul, 04/05/2020
 Natália Q. Pest.
 Hospital de Car. de V. G. S.

Estou de pleno acordo com as declarações acima que exprimem a verdade

Polegar Direito

(Signature)

(Signature)

FRANCISCO DE ASSIS MASUCCO MANOEL

SILVIA APARECIDA ZWEET

REGISTRO DE EMPREGADOS

Empregador: Hospital de Caridade de Vargem Grande Sul C.N.P.J.: 72.863.665/0001 Endereço: Praça Nossa Senhora Aparecida, 61

Número de Ordem: **267**

SIRLENE ROSELI BELCHIOR

Número da Matrícula: **466**



Filiação: Pai: **JOÃO FRANCISCO BELCHIOR**
Mãe: **LUIZA GENEROSO BELCHIOR**

Autenticação

Carteira Trabalho	Série	Título de Eleitor	C.P.F.	Carteira Reservista	Categ.	R.G.
44.903	231/SP	183.992.1007-59	247.961.918-44			30.483.973-5
Data Nasc.	Nacionalidade	Estado Civil	Local do Nasc.	Estado	Grau de Instr.	
10/05/1972	BRASILEIRA	SOLTEIRA	VARGEM G. DO SUL	SP	2º GRAU COMPLETO	

Quando Estrangeiro: _____ Cart. Mod. 19: _____ É Casado com Brasileira? _____ É Naturalizado? _____ Tem Filhos Brasileiros? _____
Data que Chegou ao Brasil: _____ Reg. Geral: _____ Nome do Cônjuge: _____ Quantos? _____

Endereço: **RUA JARDINOPOLIS, 362 - SANTANA VARGEM GRANDE DO SUL - SP 13880-000**
Mudança de Endereço: _____

Beneficiários

Nome	Data Nasc.	Parentesco

Cadastrado em: **Programa de Integração Social**
Sob nº: **128.513.062-61**
Banco: **CAIXA ECONOMICA FEDERAL**
Agência: **VARGEM G. DO SUL** Códigos: _____
Endereço: _____ Banco: **104 Agência: 1201**

Data da Admissão: **02/03/2005** Data da Saída: _____ CBO / Natureza do Cargo: **3222-05 TEC DE ENFERMAGEM** Salário: **450,00** Forma de Pagamento: **MENSAL**

Horário de Trabalho		Característicos Físicos				
Entrada	Refeição	Saída	Descanso Semanal	Cor	Altura	Peso
				BRANCA		
				CASTANHOS	CASTANHOS	CASTANHOS

A Cópia confere com a original.
V. G. Sul, 04 / 05 / 2020
Votante: *[Assinatura]*
Hospital de Car. de V. G. S.

Estou de pleno acordo com as declarações acima que exprimem a verda

Polegar Direito

[Assinatura]
FRANCISCO DE ASSIS MASUCCO MANOEL
HOSPITAL DE CARIDADE DE VARGEM GRANDE DO SUL

[Assinatura]
SIRLENE ROSELI BELCHIOR

REGISTRO DE EMPREGADOS

Empregador: Hospital de Caridade de Vargem Grande Sul C.N.P.J.: 72.863.665/0001 Endereço: Praça Nossa Senhora Aparecida, 61

Número de Ordem: **268** Número da Matrícula: **467**

Filiação: Pai: Mãe: **JOANA CELINA PRATES** Autenticação



Carteira Trabalho	Série	Título de Eleitor	C.P.F.	Carteira Reservista	Categ.	R.G.
45.453	196/SP	248.691.7101-67	266.942.448-19			29.152.532-5
Data Nasc.	Nacionalidade	Estado Civil	Local do Nasc.	Estado	Grav de Instr.	
16/09/1977	BRASILEIRA	SOLTEIRA	VARGEM G. DO SUL	SP	2º GRAU INCOMPLETO	

Quando Estrangeiro: Data que Chegou ao Brasil: Cart. Mod. 19: Reg. Geral: Nome do Cônjuge: É Casado com Brasileira? É Naturalizado? Tem Filhos Brasileiros? Quantos?

Endereço: RUA OSVALDO MARTI CAVALHEIRO, 80 - COHAB III VARGEM GRANDE DO SUL - SP 13880-000
 Fundo de Garantia por Tempo de Serviço
 Data da Opção: Data da Retração: 21/11/1995
 Banco Depositário:

Beneficiários	Nome	Data Nasc.	Parentesco	Programa de Integração Social
MARIA EDUARDA PRATES RITA		01/11/2004	FILHO	
grna Laura Prates Rita		04.10.2010	F. filha	Sob nº: 125.833.802-40
grna Carolina Prates Rita		04.10.2010	F. filha	Banco: CAIXA ECONOMICA FEDERAL
				Agência VARGEM G. DO SUL
				Banco: 104 Agência: 1201
				Endereço

Data da Admissão: 21/11/1995 CBO / Natureza do Cargo: 3222-30 AUX DE ENFERMAGEM Salário: R\$ 117,00 Forma de Pagamento: MENSAL

Horário de Trabalho			Característicos Físicos		
Entrada	Refeição	Saída	Cor	Altura	Peso
			BRANCA		
			Cabelos	Olhos	Sinais
			CASTANHOS	CASTANHOS	

Polegar Direito: 
 Estou de pleno acordo com as declarações acima que exprimem a verda
 A Cópia confere com a original.
 V. G. Sul, 04/05/2020
 Patricia Q. Leite
 Hospital de Car. de V. G. S.
 FRANCISCO DE ASSIS MASUCO MANOEL
 HOSPITAL DE CARIDADE DE VARGEM GRANDE DO SUL
 Solange das Graças Prates
 SOLANGE DAS GRAÇAS PRATES

REGISTRO DE EMPREGADOS

Empregador: Hospital de Caridade de Vargem Grande do Sul C.N.P.J.: 72.863.665/000-00 Endereço: Praça Nossa Senhora Aparecida, 61

Número de Ordem: 272 Nome do Empregado: SUELI BRAMBILLA Número da Matrícula: 471



Filiação: Pai: ROSA BATISTA BRAMBILLA Mãe: ROSA BATISTA BRAMBILLA

Carteira Trabalho	Série	Título de Eleitor	C.P.F.	Carteira Reservista	Categ.	R.G.
09.133	028/SP	746.580.801-59	268.364.278-45			27.045.691-0
Data Nasc.	Nacionalidade	Estado Civil	Local do Nasc.	Estado	Grau de Instr.	
30/12/1964	BRASILEIRA	CASADA	VARGEM G. DO SUL	SP	2º GRAU COMPLETO	

Autenticação

Quando Estrangeiro: Cart. Mod. 19: É Casado com Brasileira? É Naturalizado? Tem Filhos Brasileiros? Data que Chegou ao Brasil: Reg. Geral: Nome do Cônjuge: Quantos?

Endereço: RUA DUQUE DE CAIXIAS-1619 - VILA SANTANA VARGEM GRANDE DO SUL - SP 13880-000
Mudança de Endereço: Fundo de Garantia por Tempo de Serviço
Data da Opção: Data da Retração: 01/11/1987
Banco-Depositário:

Beneficiários	Nome	Data Nasc.	Parentesco	Programa de Integração Social
FERNANDO HENRIQUE BUENO		26/11/1990	FILHO	Cadastrado em: 13/05/1986
GUSTAVO HENRIQUE BUENO		29/01/2003	FILHO	Sob nº: 122.721.291-98
				Banco: ITAU S.A.
				Agência VARGEM G. DO SUL
				Banco: 341 Agência: 0129
				Endereço

Data da Admissão: 01/11/1987 CBO / Natureza do Cargo: 5134-30 COPEIRA Salário: CRZ 3.000,00 Forma de Pagamento: MENSAL

Horário de Trabalho			Característicos Físicos			
Entrada	Refeição	Saída	Descanso Semanal	Cor	Altura	Peso
				BRANCA		
				Cabelos CASTANHOS	Olhos CASTANHOS	Sinais

Polegar Direito: Estou de pleno acordo com as declarações acima que exprimem a verdade

A Copia confere com a original.
V. G. Sul, 04/05/2020
Patricia Leite
Hospital de Car. de V. G. S.

Sueli Brambilla
SUELI BRAMBILLA

FRANCISCO DE ASSIS MASUCO MANOEL
HOSPITAL DE CARIDADE DE VARGEM GRANDE DO SUL

REGISTRO DE EMPREGADO

062

Características físicas

Cor
 Cabelo
 Olhos
 Altura
 Peso
 Sinal

VISTO DA FISCALIZAÇÃO

A Copia contém com a original.
 V. Sul, 04/05/2020
 Patrícia J. Leite
 Hospital de Car. de V. G. S.

Sueli Benedito da Silva portador da C.T.P.S.

n.o 078087 Série 054-SP C.T.P.S. (Rural) n.o Série

C.P.F. / CIC n.o 153.828.588-61, Título de Eleitor n.o 446.580.601-91 da 229 zona, Cédula de identidade

R.E. n.o 23.405.618-4 foi admitido em 07 de janeiro de 2002 para exercer a função de

Laundreira com o salário de R\$ 213,00

Duzentos e treze reais

por mês no seguinte horário de trabalho: das às horas, com horas de intervalo para repouso e alimentação.

SITUAÇÃO PERANTE O FUNDO DE GARANTIA DO TEMPO DE SERVIÇO

É optante?	Data da opção	Data da retratação	Banco depositário
Sim <input checked="" type="checkbox"/> Não <input type="checkbox"/>	07/01/2002	/ / 10	ex. 800 Federal

Nacionalidade	QUANDO ESTRANGEIRO	PROGRAMA DE INTEGRAÇÃO SOCIAL (PIS)
Brasileira	Carteira modelo 19 n.o	Cadastrado em 06/12/1993
Filho de Roberto Benedito e Edviges Florêncio	N.o Registro Geral	300 n.o 524.259.986-77
nascido em Espirito Santo do Pinhal SP	Casado(a) e/ou brasileiro(a)?	dest. no Banco Caixa Econômica Federal
em 28 de Setembro de 1963	Nome do cônjuge	endereço Vargem Grande do Sul
Estado civil Divorciada	Tem filhos brasileiros?	Banco 104
Nome do cônjuge	Quantos?	Códigos Agência 1201-5
Grau de instrução 2ª grau	Data da chegada ao Brasil	endereço da agência Praça Casp. João Pinto Sentão, 144 - Centro
Residência Rua São João, 299 - São Luizinho	de de 19	Obs:
Cart. Nac. Habilitação n.o	Naturalizado	
Cart. Militar n.o	Decreto n.o	

Assinatura:

Vargem Grande do Sul, 07 de janeiro de 2002

Sueli Benedito da Silva



REGISTRO DE EMPREGADOS

Empregador: Hospital de Caridade de Vargem Grande Sul C.N.P.J.: 72.863.665/0001 Endereço: Praça Nossa Senhora Aparecida, 61

Número de Ordem: 089 Filação: Talita Sabrina Pereira Felisberto Número da Matrícula: 287



Filiação: Pai: MARCOS ANTÔNIO PEREIRA Mãe: ROSEMEIRE DE MAGALHÃES PEREIRA

Autenticação

Carteira Trabalho	Série	Título de Eleitor	C.P.F.	Carteira Reservista	Categ.	R.G.
003457	375-SP	3770 0706 0141	383.688.538-77			45.192.378-9
Data Nasc.	Nacionalidade	Estado Civil	Local do Nasc.	Estado	Grav de Instr.	
15/04/1989	BRASILEIRA	CASADA	VARGEM GRANDE DO SUL	SP	ENSINO MEDIO	

Quando Estrangeiro: _____ Cart. Mod. 19: _____ É Casado com Brasileira? _____ É Naturalizado? _____ Tem Filhos Brasileiros? _____
Data que Chegou ao Brasil: _____ Reg. Geral: _____ Nome do Cônjuge: _____ Quantos? _____

Endereço: RUA FRANCISCO RIBEIRO DA COSTA, 60 - JARDIM DOLORES - VARGEM GRANDE DO SUL - SP - 13880-000
Mudança de Endereço: _____

Fundo de Garantia por Tempo de Serviço
Data da Opção: Data da Retração: 02/12/2010
Banco Depositário: _____

Beneficiários

Nome	Data Nasc.	Parentesco

Cadastrado em: _____
Sob nº: 12934726268
Banco: _____
Agência: _____
Códigos: _____
Banco: Agência: _____
Endereço: _____

Data da Admissão: 02/12/2010 Data da Saída: _____ CBO / Natureza do Cargo: 3222-05 - TÉCNICO DE ENFERMAGEM Salário: R\$. 625,00 Forma de Pagamento: MENSAL

Horário de Trabalho		Característicos Físicos				
Entrada	Refeição	Saída	Descanso Semanal	Cor	Altura	Peso
				BRANCA		
				Cabelos CASTANHOS	Olhos CASTANHOS	Sinais

A Cópia confere com a original.
V. G. Sul, 04/05/2020
Francisco de Assis Manoel
Hospital de Car. de V. G. S.

Estou de pleno acordo com as declarações acima que exprimem a verdade
Francisco de Assis Manoel
Talita Sabrina Pereira Felisberto
TALITA SABRINA PEREIRA FELISBERTO

Empregador: Hospital de Caridade de Vargem Grande Sul C.N.P.J.: 72.863.665/0001-73 Endereço: Praça Nossa Senhora Aparecida, 61

Número de Ordem: **287** Filação: **TATIANA MARTINS EVANGELISTA** Número da Matrícula: **486**



Autenticação

Filiação: Pai: **DELSON ROBERTO EVANGELISTA** Mãe: **MARIA LUISA MARTINS EVANGELISTA**

Carteira Trabalho	Série	Título de Eleitor	Carteira Reservista	Categ.	R.G.
035000	00387-SR	39559388-0132			49735725-2
Data Nasc.	Nacionalidade	Estado Civil	Local do Nasc.	Estado	Grav de Instr.
05/02/1995	BRASILEIRA	SOLTEIRA	VARGEM GRANDE DO SUL	SP	ENSINO MEDIO COMPLETO

Quando Estrangeiro: Cart. Mod. 19: É Casado com Brasileira? É Naturalizado? Tem Filhos Brasileiros? Quantos?

Endereço: **RUA VICTORIO VALEZIN 45 - SANTO EXPEDITO - VARGEM GRANDE DO SUL - SP 13860-000**

Fundo de Garantia por Tempo de Serviço

Data da Opção: Data da Retração: **11/01/2016**

Banco Depositário:

Beneficiários

Nome	Data Nasc.	Parentesco

Cadastrado em: **01/08/2012**

Sob nº: **43053962224**

Banco: **CAIXA ECONOMICA FEDERAL**

Agência: **VARGEM GRANDE DO SUL**

Banco: Agência: **1201-5**

Endereço:

Data da Admissão: **11/01/2016**

Data da Saída:

CBO / Natureza do Cargo: **4221-10 RECEPCIONISTA**

Salário: **R\$ 1.050,00**

Forma de Pagamento: **MENSAL**

Horário de Trabalho		Característicos Físicos	
Entrada	Refeição	Saída	Descanso Semanal

Cor	Altura	Peso
BRANCA		
Cabelos	Olhos	Sinais
CASTANHOS	CASTANHOS	

Polegar Direito

Francisco de Assis Mascuco Manoel

HOSPITAL DE CARIDADE DE VARGEM GRANDE DO SUL

Tatiana M. Evangelista

KATIANA MARTINS EVANGELISTA

Estou de pleno acordo com as declarações acima que exprimem a verdade

A Copia confere com a original.
V. G. S. 04/05/2020
Tatiana M. Evangelista
Hospital de Car. de V. G. S.

REGISTRO DE EMPREGADOS

Empregador: **Hospital de Caridade de Vargem Grande Sul** C.N.P.J.: **72.863.665/0001** Endereço: **Praça Nossa Senhora Aparecida, 61**

Número de Ordem: **391** Número da Matrícula: **506**

Filiação: Pai: **JOSE CARLOS VIEIRA DE VASCONCELLOS** Mãe: **DIVINA BENEDITA DE VASCONCELLOS**



Carteira Trabalho	Série	Título de Eleitor	C.P.F.	Carteira Reservista	Categ.	R.G.
83277	028-SP	7466.2920.0124	147.567.088-00			11.940.983-5
Data Nasc.	Nacionalidade	Estado Civil	Local do Nasc.	Estado	Grav de Instr.	
18/11/1982	BRASILEIRA	DIVORCIADA	SAO PAULO	SP	ENSINO MEDIO INCOMPLETO	

Autenticação

Quando Estrangeiro: Cart. Mod. 19: É Casado com Brasileira? É Naturalizado? Tem Filhos Brasileiros?
 Data que Chegou ao Brasil: Nome do Cônjuge: Quantos?

Endereço Mudança de Endereço: **RUA SAO JOSE, 551 - JARDIM SANTA TEREZINHA VARGEM GRANDE DO SUL - SP 13880-000**
Fundo de Garantia por Tempo de Serviço
 Data da Opção: Data da Retratção: **01/06/2017**
 Banco Depositário:

Beneficiários		Nome	Data Nasc.	Parentesco
Programa de Integração Social				
Cadastrado em: 13/08/1986				
Sob nº: 122.721.287-44				
Banco: ITAU-S/A				
Agência: VARGEM GRANDE DO SUL				
Endereço: Banco: 341 Agência: 0129				
Códigos				

Data da Admissão: **01/06/2017** Data da Saída: CBO / Natureza do Cargo: **5211-30 ATENDENTE DE FARMÁCIA** Salário: **R\$ 1146,60** Forma de Pagamento: **MENSAL**

Horário de Trabalho			Características Físicas		
Entrada	Refeição	Saída	Cor	Altura	Peso
			NEGRA		
			Cabelos	Olhos	Sinais
			CASTANHOS	CASTANHOS	

Polegar Direito:

Estou de pleno acordo com as declarações acima que exprimem a verdat

A Cópia confere com a original.

V. G. Sul, 04 / 05 / 2020

Teresia A. Leite

Hospital de Car. de V. G. S.

TERESA BORGES DE VASCONCELLOS

Francisco de Assis Masuco Manoel
Hospital de Caridade de Vargem Grande do Sul

REGISTRO DE EMPREGADO

069

Características físicas

Cor Branca
 Cabelo Castanhos
 Olhos Castanhos
 Altura.....
 Peso.....
 Sinais.....



VISTO DA FISCALIZAÇÃO

A cópia confere com a original.
 V. 13, S. 11, 04/05/2020
Patrícia G. Leite
 Hospital de Car. de V. G. S.

Leuzinha de Sotoma Deus Rosa portador da C. T. P. S.
 n.º 010349 Série 4390 C. T. P. S. (Rural) n.º..... Série.....
 C. P. F. / CIC n.º 288.492.288-80 Título de Eleitor n.º 146.589.101-24 zona 229 zona: Cédula de identidade
 R. G. n.º 19.950.106 foi admitido em 01 de abril de 2002 para exercer a função de
auxiliar de enfermagem com o salário de R\$ 317,00
casamento e dezesseis reais
 por meia no seguinte horário de trabalho das às horas com horas de
 intervalo para repouso e alimentação.

SITUAÇÃO PERANTE O FUNDO DE GARANTIA DO TEMPO DE SERVIÇO

É optante? Sim <input checked="" type="checkbox"/> Não <input type="checkbox"/>	Data da opção <u>01/04/2002</u>	Data da retratação / / 19	Banco depositário <u>Caixa Federal</u>
--	------------------------------------	------------------------------	---

Nacionalidade <u>Brasileira</u> Filho de <u>João Paulo</u> e de <u>Margarida Deus</u> <u>Prates</u> nascido em <u>Itobi</u> UF <u>SP</u> a <u>29</u> de <u>outubro</u> de 19 <u>74</u> Estado civil <u>casado</u> Nome do cônjuge..... Grau de instrução <u>1º grau completo</u> Residência <u>Rua Sebastião Antônio</u> <u>3000</u> Cart. Nacional Habilitação n.º..... Cart. Militar n.º..... Série..... Catego.....	QUANDO ESTRANGEIRO Carteira modelo 19 n.º..... N.º Registro Geral..... Casado(a) e/ brasileiro(a)?..... Nome do cônjuge..... Tem filhos brasileiros?..... Quantos?..... Data de chegada ao Brasil..... de..... de 19..... Naturalizado..... Decreto n.º.....	PROGRAMA DE INTEGRAÇÃO SOCIAL (PIS) Cadastrado em <u>12/maio/1976</u> sob n.º <u>106.873.991-94</u> dep. no Banco <u>Itaú SA</u> endereço <u>Vargem Grande</u> <u>de São SP</u> Banco <u>341</u> Códigos..... Agência <u>0129</u> endereço da agência <u>Rua Copacabana</u> <u>João Paulo Prates</u> Obs.....
	Beneficiários <u>3013-1676</u>	

Vargem Grande São Paulo 01 de abril de 2002

 Assinado do empregado



REGISTRO DE EMPREGADOS

Empregador: **Hospital de Caridade de Vargem Grande do Sul** C.N.P.J.: **72.863.665/000-00** Endereço: **Praça Nossa Senhora Aparecida, 61**

Número de Ordem: **275** Número da Matrícula: **474**

Filiação
 Pai: **MAURICIO LUIZ**
 Mãe: **CECILIA DE FREITAS LUIZ**

Autenticação

Carteira Trabalho	Série	Título de Eleitor	C.P.F.	Carteira Reservista	Categ.	R.G.
86.222	088/SP	185.254.8701-08	186.308.948-90			22.241.903-9
Data Nasc.	Nacionalidade	Estado Civil	Local do Nasc.	Estado	Grau de Instr.	
16/08/1971	BRASILEIRA	CASADA	VARGEM G. DO SUL	SP	2º GRAU COMPLETO	



Quando Estrangeiro: _____ É Casado com Brasileira? _____ É Naturalizado? _____ Tem Filhos Brasileiros? _____
 Data que Chegou ao Brasil: _____ Nome do Cônjuge: _____ Quantos? _____

Endereço: **RUA ESTEVAN CONSULIN:60 - JD SAO JOAQUIM VARGEM GRANDE DO SUL - SP 13880-000**
 Mudança de Endereço: _____

Beneficiários

Nome	Data Nasc.	Parentesco
ISABELE CRISTINA LUIZ BRUNO	13/01/1997	FILHO

Cadastrado em: **Programa de Integração Social**
 Sob nº: **123.320.150-29**
 Banco: **ITAMARATI S.A.**
 Agência: **SÃO PAULO**
 Códigos: _____
 Banco: **372** Agência: **0003**
 Endereço: _____

Data da Admissão: **07/03/2005** Data da Saída: _____ Salário: **R\$ 450,00** Forma de Pagamento: **MENSAL**
 CBO / Natureza do Cargo: **3222-05 TEC DE ENFERMAGEM**

Horário de Trabalho		Característicos Físicos				
Entrada	Refeição	Saída	Descanso Semanal	Cor	Altura	Peso
				BRANCA		
				Cabelos		
				CASTANHOS		
				Olhos		
				CASTANHOS		
				Sinais		

Polegar Direito: _____

FRANCISCO DE ASSIS MASUCO MANOEL
 HOSPITAL DE CARIDADE DE VARGEM GRANDE DO SUL

VALÉRIA DE FATIMA LUIZ BRUNO

A Copia confere com a original.

V. G. Sul, 04/05/2020

Hospital de Car. de V. G. S.

Estou de pleno acordo com as declarações acima que exprimem a verdade

REGISTRO DE EMPREGADOS

Empregador: Hospital de Caridade de Vargem Grande Sul C.N.P.J.: 72.863.665/0001-00 Endereço: Praça Nossa Senhora Aparecida, 61

Número de Ordem: **276** Valquiria Aparecida Nogueira Número da Matrícula: **475**



Filiação: Pai: APARECIDO NOGUEIRA Mãe: MARIA MENEZES CALDEIRA NOGUEIRA

Carteira Trabalho	Série	Título de Eleitor	C.P.F.	Carteira Reservista	Categ.	R.G.
63.547	077/SP	178.291.880/75	168.334.268-21			24.299.540-8
Data Nasc.	Nacionalidade	Estado Civil	Local do Nasc.	Estado	SP	Grau de Instr.
10/06/1972	BRASILEIRA	SOLTEIRA	CASA BRANCA	2º GRAU COMPLETO		

Quando Estrangeiro: Cart. Mod. 19: É Casado com Brasileira? É Naturalizado? Tem Filhos Brasileiros? Quantos?

Data que Chegou ao Brasil: Nome do Cônjuge:

Endereço: RUA LUIS PIRES, 478 - CENTRO VARGEM GRANDE DO SUL - SP 13715-000

Mudança de Endereço:

Beneficiários

Nome	Data Nasc.	Parentesco

Fundo de Garantia por Tempo de Serviço

Data da Opção: Data da Retração: 07/09/2000

Banco Depositário:

Cadastrado em: 15/01/1987

Sob nº: 123.023.784-33

Banco: F. BARRETO

Agência: CASA BRANCA

Códigos: Banco: 338 Agência: 00012

Data da Admissão: 07/09/2000

Data da Saída:

CBO / Natureza do Cargo: 3222-30 AUXC DE ENFERMAGEM

Salário: R\$ 280,00

Forma de Pagamento: MENSAL

Horário de Trabalho

Entrada	Refeição	Saída	Descanso Semanal

Característicos Físicos

Cor	Altura	Peso
BRANCA		
Cabelos	Olhos	Sinais
CASTANHOS	CASTANHOS	

Estou de pleno acordo com as declarações acima que exprimem a verdade

A Copia confere com a original.
V. G. S. 04/05/2020
Rafaela A. F. F. S.
Hospital de Car. de V. G. S.

Polegar Direito

Valquiria Aparecida Nogueira

FRANCISCO DE ASSIS MASUÇO MANOEL
HOSPITAL DE CARIDADE DE VARGEM GRANDE DO SUL

VALQUIRIA APARECIDA NOGUEIRA

REGISTRO DE EMPREGADOS

Empregador: **Hospital de Caridade de Vargem Grande** **Sul** C.N.P.J.: **72.863.665/0001** Endereço: **Praça Nossa Senhora Aparecida, 61**

Número de Ordem: **285** Número da Matrícula: **484**



Filiação
 Pai: **EDUARDO GOMES SANTAMARIA**
 Mãe: **MARCIA MARIA LIMA SANTOS**

Carteira Trabalho
 Série: **310-SF** Título de Eleitor: **5596.9216.0124** C.P.F.: **671.925.708-88** R.G.: **45.021.025-X**

Data Nasc. **30/03/1998** Nacionalidade: **BRASILEIRA** Estado Civil: **CASADA** Local do Nasc.: **VARGEM GRANDE DO SUL** Estado: **SF** Grau de Instr.: **ENS MEDIO COMPLETO**

Autenticação

Quando Estrangeiro: _____ Cart. Mod. 19: _____ É Casado com Brasileira? _____ É Naturalizado? _____ Tem Filhos Brasileiros? _____
 Data que Chegou ao Brasil: _____ Reg. Geral: _____ Nome do Cônjuge: _____ Quantos? _____

Endereço
 Mudança de Endereço: **RUA JARDINOPOLIS 443 - VILA SANTANA - VARGEM GRANDE DO SUL - SF 13860-000**
Fundo de Garantia por Tempo de Serviço
 Data da Opção: Data da Retração: **16/11/2015**
 Banco Depositário: _____

Beneficiários

Nome	Data Nasc.	Parentesco
JOAO VITOR FERREIRA DE ALMEIDA	19/01/2010	FILHO

Cadastrado em: _____ **Programa de Integração Social**
Sob nº: **166.316.185-97**
Banco: _____ **Códigos**
Agência: _____ **Banco:** Agência: _____
Endereço: _____

Data da Admissão **16/11/2015** **Data da Saída** _____ **CBO / Natureza do Cargo** **4221-10 RECEPCIONISTA** **Salário** **R\$ 920,00** **Forma de Pagamento** **MENSAL**

Entrada	Horário de Trabalho		Característicos Físicos		
	Refeição	Saída	Cor	Altura	Peso
			PARDA		
			CASTANHOS	CASTANHOS	CASTANHOS

Polegar Direito

Francisco de Assis Masuco Manoel
 Hospital de Caridade de Vargem Grande do Sul

Vanessa Ap. Gomes de Almeida
 VANESSA APARECIDA GOMES DE ALMEIDA

Estou de pleno acordo com as declarações acima que exprimem a verdade

A Cópia confere com a original.
 V. G. Sul, 04 / 05 / 2020
 Tatiana O. Leite
 Hospital de Car. de V. G. S.

REGISTRO DE EMPREGADOS

Empregador: Hospital de Caridade de Vargem Grande do Sul C.N.P.J.: 72.863.665/000 30 Endereço: Praça Nossa Senhora Aparecida, 61

Número de Ordem: 053 Nome: VANIA MARA DA SILVA Número da Matrícula: 251

Filiação: Pai: DOMINGOS W. DA SILVA Mãe: MARIA APARECIDA LOURENÇO



Autenticação

Carteira Trabalho	Série	Título de Eleitor	Carteira Reservista	Categ.	R.G.
00.507	335/SP	3596837401-67			41.428.245-0
Data Nasc.	Nacionalidade	Estado Civil	Local do Nasc.	Estado	Grad de Instr.
02/08/1988	BRASILEIRA	SOLTEIRO	S. SEBASTIAO DA GRAMA	SP	ENS MEDIO COMPLETO

Quando Estrangeiro: Cart. Mod. 19: É Casado com Brasileira? É Naturalizado? Tem Filhos Brasileiros? Quantos?

Endereço Mudança de Endereço: **Fundo de Garantia por Tempo de Serviço**
 Data da Opção: Data da Retração: 01/11/2009
 Banco Depositário:

Beneficiários	Nome	Data Nasc.	Parentesco	Cadastrado em:	Programa de Integração Social
				Sob nº: 129.824.132-23	
				Banco: 4	
				Agência	Códigos
				Endereço	Banco: Agência:

Data da Admissão: 01/11/2009 Data da Saída: CBO / Natureza do Cargo: 4221-10 - RECEPCIONISTA Salário: R\$. 525,00 Forma de Pagamento: MENSAL

Horário de Trabalho		Característicos Físicos				
Entrada	Refeição	Saída	Descanso Semanal	Cor	Altura	Peso
				Cabelos	Olhos	Sinais

A Cópia confere com a original.
 V. G. Sul, 04/05/2020
 Natália A. Pente
 Hospital de Car. de V. G. S.

Estou de pleno acordo com as declarações acima que exprimem a verda

(Signature)
 Polegar Direito

(Signature)
 VANIA MARA DA SILVA

REGISTRO DE EMPREGADOS

Empregador: Hospital de Caridade de Vargem Grande Sul C.N.P.J.: 72.863.665/000-00 Endereço: Praça Nossa Senhora Aparecida, 61

Número de Ordem: 278 Nome: VILMA INACIO CARNEIRO DE PAULA Número da Matrícula: 477

Filiação		Pai: MOACIR INACIO CARNEIRO Mãe: IZABEL MOREIRA CARNEIRO	
Carteira Trabalho	Série	Título de Eleitor	C.P.F.
65.770	575/SP	746.613.301-76	301.462.358-00
Data Nasc.	Nacionalidade	Local do Nasc.	Estado
01/01/1962	BRASILEIRA	VARGEM G. DO SUL	SP
			2º GRAU COMPLETO
			R.G. 20.088.223



Autenticação

Quando Estrangeiro: Cart. Mod. 19: É Casado com Brasileira? É Naturalizado? Tem Filhos Brasileiros? Quantos?

Endereço: RUA PINDORAMA-221 - VILA SANTANA VARGEM GRANDE DO SUL- SP 13880-000
Mudança de Endereço: Fundo de Garantia por Tempo de Serviço
Data da Opção: Data da Retração: 18/06/1988
Banco Depositário:

Beneficiários	Nome	Data Nasc.	Parentesco
	DANIELA CRISTINA DE PAULA	29/10/1986	FILHO
	PATRICIA MARIA DE PAULA	27/04/1991	FILHO

Cadastrado em: 22/01/1979
Sob nº: 108.409.743-50
Banco: ITAU S.A.
Agência: VARGEM G. DO SUL
Códigos: Banco: 341 Agência: 0129

Data da Admissão: 18/06/1988
Data da Saída: CBO / Natureza do Cargo: 3222-30 AUX DE ENFERMAGEM
Salário: CRZ 10.600,00
Forma de Pagamento: MENSAL

Horário de Trabalho		Característicos Físicos				
Entrada	Refeição	Saída	Descanso Semanal	Cor	Altura	Peso
				BRANCA		
				Cabelos	Olhos	Sinais
				CASTANHOS	CASTANHOS	

Polegar Direito:

Estou de pleno acordo com as declarações acima que exprimem a verdade

A Copia confere com a original.
V. G. Sul, 04/05/2020
Vilma Inacio Carneiro
Hospital de Car. de V. G. S.

FRANCISCO DE ASSIS MASUÇO MANOEL
HOSPITAL DE CARIDADE DE VARGEM GRANDE DO SUL

VILMA INACIO CARNEIRO DE PAULA